

令和 8 年度

学 校 要 覧



沖縄県立北山高等学校

〒905-0424 沖縄県国頭郡今帰仁村字仲尾次 540-1

TEL 0980-56-2401

FAX 0980-56-3726

目 次

所在地	1
校 歌	2
校訓、教育の道標、校章	3
I 学校沿革概要	4
II 学校経営	20
教育目標	20
学校経営方針	20
今年度の努力目標	
今年度の努力目標に対する取り組み課題	
今年度の目標	22
各学年の努力目標	
各部の努力目標	
各教科の努力目標	
III 教育課程	30
教育課程表	
使用教科書一覧	36
使用準教科書一覧	37
使用副読本一覧	38
IV 校務分掌	
校務分掌一覧、学級編成及びホームルーム担任	40
事務分掌	41
日課表	43
職員構成、校務運営組織図	44
各種委員会の構成及び校務内容	45
職員名簿	46
担当教科・科目一覧	47
部活動顧問	48
V 年間行事計画	
月別年間行事計画表	49
VI 生徒の実態調査	
出身中学校別生徒数	61
VII 学校保健室経営	62
学校保健年間計画表	64
学校安全年間計画表	65
VIII 学校施設	
施設配置図	66
校舎配置図	67
IX 学 寮	68
X 防災計画	
防火、火災に関する内規	69
防災（防火）体制組織図	70
火気取締責任者	71
XI 創立以来の卒業生数	72
XII 卒業年度別進路決定状況	73

所在地

沖縄県立北山高等学校

〒905-0424 沖縄県今帰仁村字仲尾次 540 番地-1

Tel : 0980-56-2401 Fax : 0980-56-3726

<http://www.hokuzan-h.open.ed.jp>

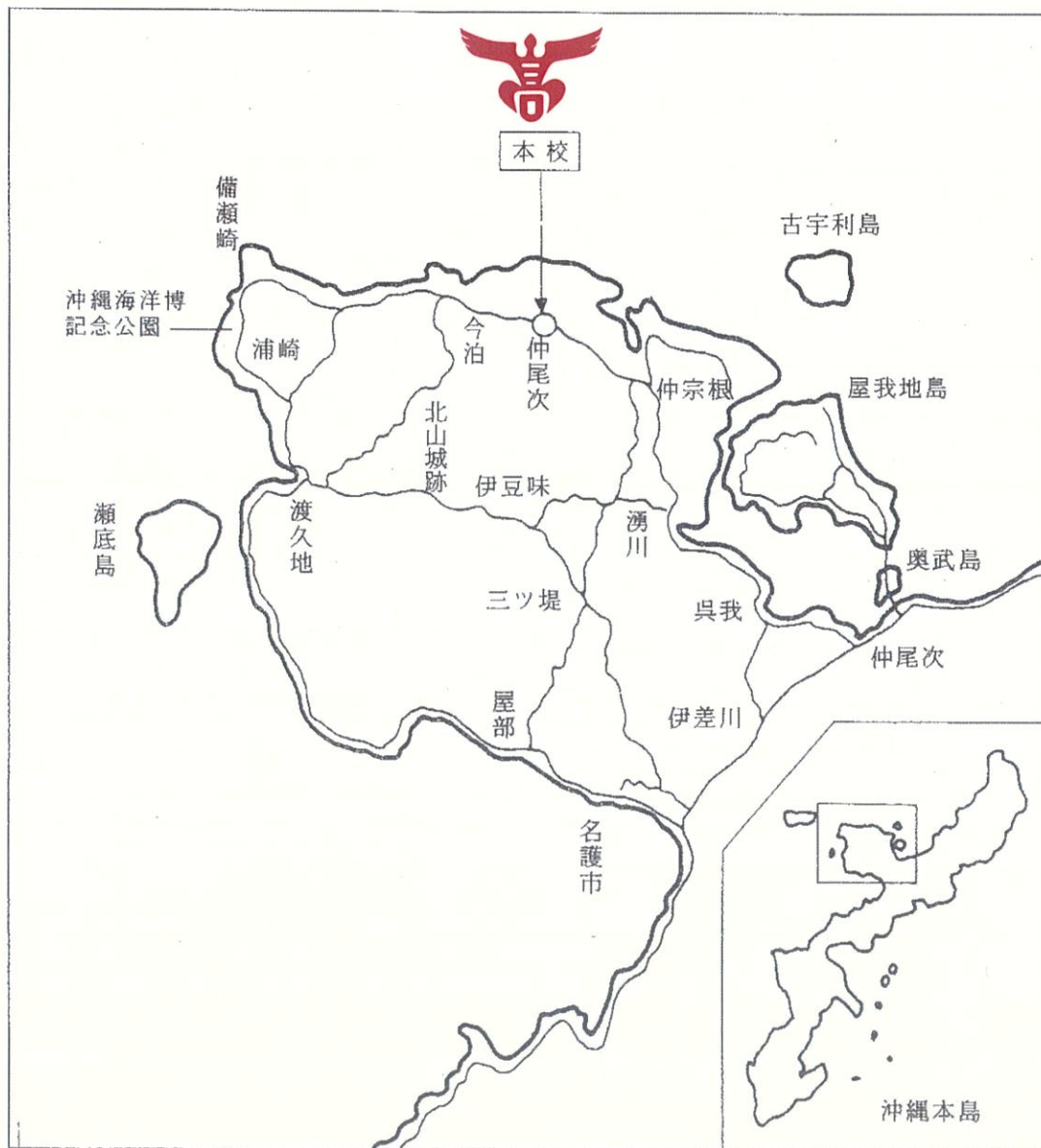

校 歌

作詞 黒島直太
作曲 下門龍榮

こじょうのみどり こきーせいーち そび
ゆるいらかぞ わがーほこーう しあ
りーどもあり れーきーしありーはえあ
る ほくざん ほくざん みよや

- 一、古城の緑濃き聖地
聳ゆる蔓ぞ我が母校
師あり友あり歴史あり
栄ある北山北山見よや
- 二、大空仰ぐ高き心
ここぞ我が窓真理あり
夢持つ若鷺君知るや
栄ある北山北山見よや
- 三、白百合香る志慶真めでて
秀麗乙羽の露ふみて
叡智の泉をいざ汲まむ
栄ある北山北山見よや
- 四、紅燃ゆる若き命
自由の翼は雲越えて
愛あり信あり力あり
栄ある北山北山見よや

校 訓

自 主 自 律
友 愛 協 同

教 育 の 道 標

独立して孤立しない人間

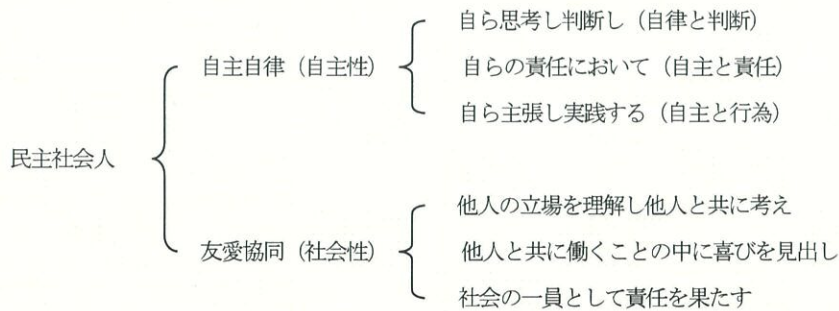

校 章

本校の校章は、御覧のとおりの名もゆかしき北山の名と文字が自然の姿そのまま一体に融け合った姿で、本校所在地のこの高台のゆかしい歴史を物語る共に一目瞭然高等学校の「高」となり、その姿は、若鷲が青空を臨み今正に蹴って羽ばたかんとする勇姿であります。且又それは、土つかずの力士が四股を力強くふみ、盤石の落着きに両の腕を挙げ、如何なる強豪でも敢えて辞せぬ満々たる自信と闘志みなぎる姿であります。更に、想いを一転すれば乙女等の高き品位と理想を偲ばせ温く愛の翼を拡げる情愛と気高い婦徳が張りあふれる凜とした北山の乙女の純な理想を象徴するものであります。

栄ある歴史、青雲の志、満々たる自信、秘めたる闘志、高き品位と温情、正にこの校章にこそ北山健児八百の胸に学帽に毅然とした輝き、朝に夕に真理の探求にいそむ若人等にふさわしい誠に力強き数々を象徴するものであります。

I 学校沿革概要

年月日	事 項
昭和	
S23.3.31	北山高等学校設立認可、赤嶺康成氏初代校長に任命される 今帰仁村議会、区長合同協議会にて敷地および設立及び予算可決 敷地6,300坪、工事総額267,560円、労務費一切今帰仁村民負担
7.23	田井高等学校より分離、生徒数147名(男子94名、女子53名)、教員8名、書記1名
9.1	崎山区事務所を仮校舎として開校式挙行
12月	校舎落成並びに祝賀運動会
S24.3.22	第1回卒業証書授与式卒業生48名(男子31名、女子17名)
4.7	第1回入学式入学者98名(男子63名、女子35名)
11.4	全島高校陸上競技大会第3位
S25.8.31	田港朝明教頭 第2代目校長に栄進
S26.9.15	同窓会結成
11.5	全島高校陸上競技大会女子優勝男子3位
S27.9.	北山高等学校連盟区委員会結成
10.23	国民体育大会(仙台)陸上競技走高跳(運天政成)2位(1m80)
S28.11.13	高体連主催第1回全島高校陸上競技大会男女チーム共優勝
11.22	高体連主催第1回全島高校駅伝大会優勝
12.27	第4回全国高校駅伝大会(大阪)沖縄代表として出場
S29.4.3	5周年記念図書館竣工並びに祝賀会
6.16	高体連主催第2回全島高校球技大会排球女子優勝
12.25	第5回全国高校駅伝大会(大阪)沖縄県代表として出場
S30.6.26	高体連主催第3回全島高校球技大会排球女子優勝
8.6	全国高等学校総合体育大会陸上競技走高跳(金城幸明)4位(1m79)
S31.10.9	同窓会寄贈校門竣工
S32.4.1	野崎真宜氏第3代校長就任
6.20	高体連主催第5回全島高校球技大会排球女子優勝、卓球女子優勝
S33.6.14	高体連主催第6回全島高校球技大会籠球女子優勝
11.3	校旗樹立式(第11期生寄贈)
11.30	第3回高校バレーボール選手権大会女子優勝
S35.4.1	政府移管され琉球政府立北山高等学校となる
4.1	有銘興昭氏第4代校長就任
S36.4.6	第13回入学式入学者134名(普通科64名、職業科36名、家政科35名) (職業科、家政科を新しく設置)
S37.7.19	第7回高校新人バレーボール大会女子優勝
S38.1.10	安谷屋謙氏第5代校長就任
S39.3.3	第16回卒業証書授与式卒業生135名(普通科64名、職業科36名、家政科35名) (職業科、家政科共第1期生)
S41.1.29	全沖縄高等学校家庭クラブ連盟研究発表会最優秀賞

年月日	事	項
8	全国高等学校家庭クラブ大会(京都)沖縄代表として参加	
10.1	川平恵正氏第6代校長就任	
11.13	創立15周年記念事業、運動場落成式並びに祝賀体育祭举行	
S42.12.31	校門碑工事竣工	
S44.9.13	全沖縄高校英語弁論大会(照屋全弘)3位(琉球大学長賞)	
12.26	全沖縄家庭クラブ研究発表(玉城静江)優秀賞(琉球大学長賞)	
S45.8.1	全国高等学校総合体育大会陸上競技(真部清秀)三段跳沖縄代表として出場	
10.17	第10回沖縄学生科学賞作品展生物クラブ最優秀賞受賞	
S46.4.1	宇久田全廣氏第7代校長就任	
S47.4.1	国吉真洋氏第8代校長就任	
5.15	本土復帰により沖縄県立北山高等学校となる	
8.3	全国高等学校総合体育大会陸上競技(喜納菊子)砲丸投沖縄代表として出場	
S49.7.25	九州地区高校商業実務競技(長崎)大会和文タイプの部沖縄代表として出場	
8.27	職員住宅(仲宗根寮)竣工	
9.25	創立25周年記念式典(体育館落成式)举行	
S50.3.25	家政科ビル竣工	
4.1	玉城仁得氏第9代校長就任	
6.1	全沖縄県高校商業実務競技大会和文団体準優勝、和文の部で個人優勝	
7.26	九州地区高校実務競技(佐賀)大会(和文タイプの部)参加	
10.30	全沖縄高校音楽コンテストギターの部金賞・銅賞受賞	
S51.6.1	県高等学校総合体育大会陸上競技走巾跳(上間悟)1位	
6.23	全国高校総体陸上競技南九州地区予選大会県代表として3名派遣	
10.1	九州地区陸上競技大会(上間悟、大城康則)県代表として出場	
11.4	管理棟ビル竣工	
S52.6.1	県高等学校総合体育大会陸上競技棒高跳(大城康則)1位	
6.24	全国高校総体陸上競技南九州地区予選大会県代表として6名派遣	
9.10	全九州高校総体陸上競技大会県代表として4名派遣	
S53.4.1	又吉慶次氏第10代校長就任	
6.3	県高等学校総合体育大会陸上競技棒高跳(大城康則)1位、100mH(与那嶺理世)1位	
6.17	全国高校総体陸上競技南九州地区予選大会県代表として10名派遣	
7.20	全九州高校総体陸上競技大会県代表として2名派遣大城康則棒高跳(4m45)県高新で優勝	
S53.11.11	県高校新人軟式庭球大会女子団体優勝・個人優勝、男子準優勝	
12.23	軟式庭球九州大会県代表として男子3名、女子8名派遣	
S54.3.30	寄宿舎(620㎡)竣工	
4.7	第31回入学式入学者236名(普通科146名、商業科90名)(家政科生徒募集停止)	
6.3	県高等学校総合体育大会陸上競技男子400m、やり投1位入賞軟式庭球団体女子優勝	
7.19	PTA新聞創刊号発行	
8.1	全国高等学校総合体育大会軟式庭球女子団体県代表として出場	
10.28	秋季陸上競技大会男子3位、女子3位、総合2位男子走巾跳、女子100m1位入賞	
S55.1.13	管理棟に普通教室4、図書館増築竣工	
2.12	水泳プール、柔剣道場竣工	
6.1	県高等学校総合体育大会陸上競技女子2位	
6.3	〃軟式庭球男子団体優勝、女子団体優勝、男子個人優勝(～6.5)	
6.19	全国高等総体陸上競技南九州地区予選大会県代表として12名派遣	
7.28	全九州学校対抗高校生軟式庭球大会女子団体準優勝	

年月日	事	項
8.4	全国高等学校総合体育大会軟式庭球選手権大会県代表として16名派遣 男子団体ベスト8、4位入賞	
9.13	全九州高校総体陸上競技大会県代表として8名を派遣	
10.26	秋季陸上競技大会女子2位	
11.30	高校新人陸上競技大会女子2位	
S56.3.1	第33回卒業証書授与式卒業生221名(普通科121名、商業科76名、家政科24名)(家政科廃科)	
4.1	照屋寛哲氏第11代校長就任	
5.10	第31回沖繩陸上選手権大会女子400m(比嘉昭子)1位(県タイ)、女子800m(同)1位	
6.1	県高等学校総合体育大会陸上競技女子2位	
6.7	// 軟式庭球個人男子優勝(沢・西島組)	
6.17	全国高校総体陸上競技南九州地区予選大会(宮崎)県代表として12名を派遣 女子400m(比嘉昭子)5位(県高新・県新58" 6)入賞	
8.29	全九州陸上選手権大会(熊本) 女子400m(比嘉昭子)3位(県高新・県新58" 5)入賞	
9.8	全九州高校総体陸上競技大会(佐賀)県代表として7名を派遣	
10.25	秋季陸上競技大会女子3位、男子6位、総合4位 女子400m(比嘉昭子)1位、男子1500m障害(中村司)1位(4' 27" 3県高新) 男子5000m(嘉陽宗真)1位、女子5種目競技(平良真須美)(2,577点県高新)	
11.7	県新人軟式庭球大会男子団体優勝	
11.9	県高校駅伝大会優勝(2時間20分35秒大会新)	
11.29	全九州高校駅伝大会(福岡)12位(県チーム最高位2時間14分51秒県高新)	
11.29	県高校新人陸上競技大会女子2位、女子800m(平良真須美)1位(2' 24" 大会新)	
12.20	全国高校駅伝大会(京都)30位(県チーム最高位2時間17分51秒)	
12.23	第7回全日本高校団体選抜軟式庭球九州地区予選(佐賀) 県代表として男子団体8名を派遣	
S57.1.17	沖繩タイムス駅伝大会優勝(2時間27分6秒、44.1km、大会新)	
2.11	高校写真連盟写真展金賞(安座間勇二)	
5.29	県高等学校総合体育大会陸上競技女子総合2位(トラックの部優勝) // 軟式庭球団体男子優勝 // 軟式庭球団体女子3位	
6.18	全国高校総体陸上競技南九州地区予選(県代表として女子8名、男子1名を派遣) 1500m障害3位(仲村司)県高校新	
7.22	全九州高校総合体育大会軟式庭球団体男子出場	
8.1	第14回県高校対抗軟式庭球大会個人戦優勝(津波古淳・小那覇雅樹組)出場	
11.10	県高校駅伝大会優勝(2時間20分28秒)	
11.28	九州高校駅伝大会出場16位(2時間22分28秒)	
12.1	上原直吉氏第12代校長就任	
12.26	全国高校駅伝大会出場45位(2時間20分09秒)	
S58.1.6	第12回全九州高校軟式庭球大会個人戦男子(津波古淳・小那覇雅樹組)出場	
6.4	県高等学校総合体育大会陸上競技女子総合2位(トラックの部優勝)	
10.15	国民体育大会(群馬)出場 陸上競技女子400m玉城ちえみ、男子100m久田浩也、女子1500m祖堅美和子、女子200m三輪直美	
11.13	県高校駅伝大会(宮古)3位	
11.26	創立35周年記念式典並びに祝賀会举行(中庭校章碑建立)	
S59.1.12	沖繩タイムス駅伝大会2位	
3.1	第36回卒業証書授与式卒業生166名(普通科125名、商業科41名)(商業科廃科)	
8.1	全国高等学校総合体育大会陸上100m(久田浩也)出場	
8.25	国民体育大会九州ブロック・ホッケー競技大会(大分)男女チーム出場	
S59.10.23	国民体育大会(奈良)陸上女子400m(三輪直美)出場	
10.27	第2回九州高等学校新人大会 男子100m4位(久田浩也)10秒7県高新、女子200m(三輪直美)	
S60.3.1	第37回卒業式男子:48名女子:63名計111名	
4.1	運天政一氏第13代校長就任	
6.1	県高等学校総合体育大会陸上競技女子総合優勝 三輪直美100m・200m・400mR優勝、久田浩也100m・200m優勝	
6.21	全国高校総体陸上競技南九州地区予選久田浩也・三輪直美を派遣	
7.1	軟式庭球1年生大会準優勝(玉城純・嘉陽健)九州大会へ派遣決まる	

年月日	事	項
7.18	マイクロバス購入 (PTA)	
9.6	全国高校総体ホッケー選手権大会 (長崎) 男女チーム出場	
10.18	国民体育大会県代表として (久田浩也) 出場	
10.19	具志堅利江女子駅伝の県代表として九州へ	
10.29	新人陸上南九州大会 (水前寺) 大城保県代表として出場	
S61.3.1	第38回卒業式男子:57名 女子:74名 計131名	
6.20	第39回全国高校総体陸上競技南九州地区予選 (沖縄市) 男子7名、女子7名参加	
6.22	全国高校総体ホッケー競技九州地区予選 (伊万里市) 男女チーム出場	
9.6	国民体育大会 (甲斐路) カヌー優勝 (宮里由紀子)	
9.13	九州各県対抗陸上 (佐賀市) 具志堅松美400mへ出場	
9.25	カヌー長崎大会県代表として宮里由紀子、仲村渠進、大城健出場	
10.31	副旗寄贈 (同窓会より)	
12.23	軟式庭球九州大会 (長崎市) (嘉陽健・玉城純) 出場	
S62.3.10	第39回卒業式男子:42名 女子:68名 計110名	
6.20	全国高校総体陸上競技南九州地区予選 円盤 (外間直樹)、3000m障害 (玉城健司)、400m (具志堅松美)	
7.29	全国高校総体ホッケー選手権大会 女子山梨下しベスト8	
8.16	全国高校カヌー選手権 (京都) 仲村渠進、宮里由紀子	
9.23	海邦国体夏季大会カヌー競技少年男子カヤックペア (仲村渠進) 準優勝 少年女子カヤックペア (宮里由紀子) 4位	
10.25	第42回国民体育大会 (海邦国体) 少年男子ホッケー4位、少年女子ベスト8	
11.3	県高校音楽コンクール独唱 (照屋克也) 金賞 (伴奏大城咲)	
	県高校生物科学展生物部最優秀賞	
S63.2.13	全国高等学校選抜ホッケー大会九州地区予選女子優勝男子3位	
2.14	第14回九州高等学校生徒生物研究発表大会生物部受賞 「与那嶺海岸におけるオヤヤドリ類の生態調査」(上間行哲、仲宗根由英、濱田悟、運天祐子)	
3.8	第40回卒業式男子:43名 女子:62名 計105名	
3.24	全国高等学校選抜ホッケー大会 (埼玉県) 女子九州地区代表として出場	
4.1	高江洲昌順氏第14代校長就任	
5.31	全国高等総体陸上競技南九州地区予選やり投げ (嘉陽安彦) 派遣	
6.17	全国高校総体ホッケー競技九州地区予選 (北九州) 男女チーム出場	
S64.1.1	新垣清氏第15代校長就任	
平成元年.2.4	九州高等学校生徒生物研究発表大会 (佐賀) 生物部県代表として出場	
3.1	第41回卒業式男子:34名 女子:64名 計98名	
7.21	九州高等学校総合体育大会 (長崎) 軟式庭球出場	
8.1	全国高等学校総合体育大会 (香川) 軟式庭球出場	
8.8	全国高等学校カヌーレーシング大会 (山梨) 出場	
8.20	国民体育大会九州ブロック・ホッケー競技大会 (熊本) 男女チーム出場	
11.4	県高校生物研究発表会生物部優良賞 (九州大会派遣決定)	
H2.2.18	九州高等学校生徒生物研究発表大会 (福岡) 生物部県代表として出場	
3.1	第42回卒業式男子:29名 女子:54名 計83名	
6.15	全国高校総体陸上競技南九州地区予選 全国高校総体ホッケー競技九州地区予選男女チーム出場	
10.10	第27回体育祭	
10.27	第36回県高校生物科学展優良賞 第29回県児童生徒科学作品展優良賞	
12.8	全日本ビデオコンテスト (朝日新聞主催) 放送部奨励賞「今帰仁のひめゆり」	
H3.2.17	九州高等学校生徒生物研究発表大会に県代表として出場	
3.1	第43回卒業式男子:26名 女子:71名 計97名	
6.7	NHK杯全国放送コンテスト沖縄県大会ビデオ部門優秀賞全国大会出場	
7.25	ロックバンド全国大会 (東京) で努力賞	
8.22	国民体育大会九州ブロックホッケー競技大会男女チーム出場男子3位	
H4.2.17	文部省・県教育委員会指定習熟度別指導 (数学・英語) 研究発表	
3.1	第44回卒業式男子:45名 女子:59名 計104名	

年月日	事	項
4.1	阿波連本昌氏第16代校長就任	
4.7	第44回入学式普通科79名理数科61名(理数科スタート)	
6.11	NHK杯全国放送コンテスト県大会優秀賞全国大会参加	
6.20	高校総体ホッケー競技九州地区予選出場男女とも3位	
10.27	校舎改築工事はじまる	
11.4	県児童生徒科学作品展生物部最優秀賞	
H5.3.1	第45回卒業式男子:35名女子:58名計93名	
3.30	新校舎竣工	
4.7	第45回入学式 普通科75名、理数科62名	
4.25	全国植樹祭沖縄大会において学校緑化功労賞受賞	
6.17	高校総体陸上競技九州地区予選に3名派遣	
8.21	国体九州ブロックホッケー競技大会出場	
10.9	第28回体育祭	
10.16	沖縄開発庁長官上原康助氏来校記念植樹・講演	
10.29	県児童生徒科学作品展生物部最優秀賞「本部半島に於ける蝶類の分布」	
12.27	屋外環境整備工事(中庭、生徒集会所)竣工	
H6.1.14	普通科への推薦制度導入	
2.23	高校写真コンテスト宮城美里優良賞	
3.1	第46回卒業式男子55名、女子64名、計119名	
4.7	入学式入学者142名 普通科 男子23名、女子57名、理数科男子27名、女子35名	
4.10	新学寮建築工事始まる	
6.19	ホッケー部全九州高等学校ホッケー競技大会(鹿児島)参加	
6.22	校内陸上競技大会囲碁同好会全国大会(高文連)参加	
6.27	校内弁論大会最優秀賞城間あかね「沖縄の米軍基地について」	
7.25	仲宗根涼子NHK主催全国放送コンテストアナウンス部門出場	
8.6	全国高等学校総合文化祭(香川)写真部門奨励賞受賞宮城美里	
8.27	ホッケー部国体九州ブロック大会出場	
11.9	九州高校放送コンテスト県大会アナウンス部門澤岬亜有子最優秀賞	
11.14	沖縄県児童科学展優良賞生物部「フタオ蝶の生態観察」	
11.22	囲碁同好会九州高校囲碁大会出場	
11.26	県緑化コンクール入選	
12.5	新学寮完成ジョギングコース完成理科棟東側庭園完成	
12.15	諸喜田祥子県読書感想画コンクール最優秀賞受賞 澤岬亜有子九州高校コンテストアナウンス部門出場	
H7.1.25	県教委指定勤労体験学習研究発表	
2.5	與那嶺貞夫PTA会長県大会で研究発表長年の活動の功績で表彰	
2.8	沖縄県青少年科学作品展生物部県教育長賞受賞	
2.15	LL教室工事着工	
2.23	県高校写真コンテスト優良賞受賞平良香苗	
3.1	第47回卒業式普通科70名、理数科56名、計126名「松風」第8号発行	
4.1	瀬名波榮啓氏第17代校長就任	
4.7	入学式普通科男子41名女子39名計80名理数科男子30名女子36名計66名	
4.29	古賀杯ソフトテニス大会優勝(島袋光生・大城龍二組)全国大会参加	
6.5	放送コンテストテレビ・ラジオ部門優秀賞	
6.18	ホッケー部九州高校総合体育大会参加	
7.24	サテライン講座開始	
9.30	第13回学園祭(～10.1)	
10.19	タイムスコンクール書道部門最優秀賞仲宗根郁江優良賞岸本聡子	
10.30	県児童生徒科学作品展生物部「フタオ蝶の生態観察2」優勝賞 「トビハゼの生態観察」優良賞	
11.14	県高校放送コンテスト優秀賞田場登志希(九州出場)優良賞澤岬亜有子	
H8.1.20	あけみお展沖縄タイムス社長賞仲宗根麻希、名護市教育長賞照屋夕紀、 実行委員長賞與那嶺奈々	
1.28	県高校新人駅伝女子の部9位	
2.11	ホッケー部男子九州大会(鹿児島)参加	
2.14	新報書き初め展金賞仲宗根郁江	
3.1	第48回卒業式 卒業生 普通科71名、理数科62名、計133名	

年月日	事	項
4.8	入学式 普通科男子34名、女子42名、理数科男子31名、女子36名、合計143名	
6.17	ホッケー九州大会で3位入賞し全国大会へ	
6.20	校内弁論大会最優秀岸本将之、優秀島袋冬子 NHK杯学校放送コンテスト朗読部門優秀賞田場登志希九州大会へ派遣	
7.5	創立50周年記念事業期成会設立総会視聴覚教室	
7.29	寮の冷房機器の設立工事始まる総工費400万	
8.2	ホッケー全国大会(山梨大会)で置賜農業高に4-3で逆転勝ち	
9.25	創立50周年記念事業マイクロバス贈呈式	
9.28	第29回体育祭台風接近中での挙行	
10.7	沖縄タイムス書道コンクール最優秀賞:1年仲里郁代、2年仲宗根郁江 優秀賞:1年照屋清美、優良賞:1年具志奈々	
10.14	県高等学校囲碁選手権大会女子優勝、男子準優勝(九州大会へ派遣)	
10.19	児童生徒生物展にて 優秀賞と沖高理OB賞:宮城智浩、山城篤、金城直樹「羽地内海のトビハゼの生態分布」 優良賞米須愛、大城里佳子「台湾キンギョの種内関係」他15点出展(佳作)	
10.28	沖縄県高等学校席書大会衍古堂賞受賞:仲宗根郁江(2年)九州大会へ派遣	
11.2	県高等学校生物科学展 最優秀賞「羽地内海におけるトビハゼ類の生態調査Ⅱ」金城、宮城、山城九州大会へ派遣 最優秀賞「ミミズの行動観察」宮城正志 優良賞「塩川におけるボラの行動観察」真謝せい子他1人	
11.12	県高等学校放送コンテスト アナウンス部門優秀賞:伊佐桂(九州大会へ派遣)、優良賞:友寄多希子	
11.22	事務長木下善章氏(日本PTA全国協議会表彰)、用務員上間博氏(県教育功労者表彰)	
11.26	第11回全九州高校囲碁選手権大会団体女子準優勝	
12.4	校長瀬名波栄啓氏教育相談学会より学校カウンセラーとして認定される。県3人、全国208人	
12.17	全沖縄感想文・感想画コンクール優秀賞:守田結子、佳作:島袋弥生	
H9.2.7	進路指導における中高連携について中間発表会本校視聴覚教室	
2.10	第8回県高等学校書道展高文連会長賞:仲宗根郁江、優秀賞:仲里郁代、優良賞:照屋清美 第35回全沖縄児童生徒書き初め展金賞:照屋清美、仲里郁代、仲宗根郁江銀賞:具志奈々	
2.12	ホッケー新人大会九州地区予選	
2.19	県高等学校写真コンテスト出場 最優秀賞:島袋敦志優秀賞:島袋美加子、仲尾次梢、前川つぐみ	
3.1	第49回卒業式男子48名女子89名計137名	
3.31	学寮のチリ焼却場完成	
4.1	田場稔氏第18代校長就任	
4.7	入学式入学者139名 普通科男子33名女子47名計80名理数科男子33名女子26名計59名	
4.19	県高等学校囲碁選手権大会女子優勝	
5.10	高校総体陸上400M仲村武志(1位)	
6.2	ホッケー部男女九州大会に出場	
6.14	第14回学園祭(～23)テーマ「432の鼓動今革命をおこすとき」	
9.22	高等学校囲碁大会女子:団体優勝	
9.28	第45回全琉図画・作文・書道コンクール	
10.7	書道最優秀賞:照屋清美優秀賞:比嘉祥子、具志奈々、仲里郁代、仲宗根郁江 作文優秀賞:具志堅新	
11.3	高校駅伝大会女子:6位入賞	
11.10	県高等学校生物科学展最優秀賞「校内の樹木蒸散能力調査」諸喜田茜他3名 優秀賞「校内の植物相」照屋清美他3名 奨励賞「環境問題についての調べ学習」伊佐桂他3名 県高等学校放送コンテスト朗読部門優秀賞:阿波根奈美(九州大会へ派遣) アナウンス部門優良賞:具志堅新、山城真紀	
11.13	体育館、家芸棟起工式	
11.23	第9回席書大会高書研究会賞:照屋清美(全国大会派遣) 第12回全九州高校囲碁選手権大会団体女子:準優勝	
11.29	やんばる英語スピーチコンテスト寺田亜紀名護市長賞	
12.7	全沖縄感想文・感想画コンクール最優秀賞:藤枝剛、渡久山夏樹	
H10.1.25	県高等学校新人駅伝大会女子2位	
2.8	第9回高等学校書道展高文連会長賞:仲里郁代優秀賞:照屋清美、比嘉祥子	
2.18	第35回全沖縄児童生徒書き初め展金賞:照屋清美、比嘉祥子、仲里郁代、具志奈々	
3.1	第50回卒業式男子67名女子69名計136名	
3.25	家芸棟、体育館竣工	
4.7	入学式普通科男子35名女子45名計80名理数科男子29名女子26名計55名合計135名	

年月日	事	項
5.2	体育館落成祝賀会	
5.13	高体連北部支部陸上競技大会男子:優勝女子:優勝200M崎原太作(優勝)	
5.29	県高校総体陸上100M(3位)・200M(2位)崎原太作、400M上間正太(3位)南九州大会へ派遣 県高校総体ソフトテニス上野加威・金城有吾(ベスト8)九州大会へ派遣	
6.10	NHK杯学校放送コンテスト県大会 番組制作部門(ラジオ番組)優秀賞:全国大会派遣 朗読部門優良賞:阿波根奈美、アナウンス部門優良賞:具志堅新	
6.13	全九州高校体育大会ホッケー競技男子:5位	
7.1	写真甲子園九州・沖縄ブロック代表で全国大会へ出場し、優秀賞受賞	
7.28	第20回朝日学生書道展中華人民共和国駐福岡総領事館賞:照屋清美	
8.2	全国高等学校総合文化祭鳥取大会へ県代表として派遣写真:前田梨沙、書道:照屋清美	
9.26	第15回学園祭(27日まで)テーマ「目を覚ませ開拓者達今奮起の時」	
10.12	第46回全琉書道コンクール優秀賞:比嘉祥子、照屋清美優良賞:具志奈々、中里郁代	
10.31	県高等学校新人体育大会ソフトテニス 男子:団体3位、個人:金城有吾・比嘉彰(準優勝)、野村優・川上永太(ベスト8)九州大会派遣	
11.6	第35回青少年読書感想文・感想画コンクール 感想文優良賞:寺田亜紀、優良賞:當真千夏、上間陽子 感想画優秀賞:上原久美子、佳作:平良加代子	
11.7	創立50周年記念式典及び祝賀会来賓、同窓生、PTA会員等300余名の出席	
11.9	第10回県高校席上揮毫大会特別賞:比嘉祥子(九州大会派遣)、優良賞:上間淳子 第20回九州高校放送コンテスト 朗読部門優秀賞:阿波根奈美(九州大会派遣)	
12.11	第35回全沖縄読書感想文・画コンクール 感想文佳作:上間陽子、當真千夏 感想画優秀賞:上原久美子優良賞:平良加代子	
H11.2.6	全日本高校選抜ホッケー大会九州大会予選出場男子	
2.16	第37回全沖縄児童生徒書き初め展 金賞:照屋清美、比嘉祥子銅賞:小那覇安礎	
2.24	第10回沖縄県高等学校書道展 優秀賞:比嘉祥子、奨励賞:具志奈々、照屋清美 県高等学校写真コンテスト 最優秀賞:喜屋武渚(全国高文祭山形大会派遣) 優良賞:小那覇安悠、入選:前田ゆかり、比嘉メイ子	
3.1	第51回卒業式卒業生(139名)	
3.2	創立50周年事業期成会解散総会(多目的教室)	
4.1	金城幸信氏第19代校長就任	
4.7	入学式入学者:135名 普通科男子:37名女子:40名計:77名理数科男子:29名女子:29名計:58名	
5.29	県高等学校総合体育大会 ソフトテニス男子:4位個人:金城有吾・比嘉章(ベスト8)九州大会派遣	
67	NHK杯全国放送コンテスト県大会 優秀賞:具志堅新(アナウンス部門)、阿波根奈美(朗読部門)全国大会派遣、 優良賞:ラジオ・テレビドラマ	
7.16	朝日学生書道展準大賞:比嘉祥子	
7.29	全国高校総合文化祭山形大会へ県代表として派遣写真部:喜屋武渚	
9.26	第30回体育祭テーマ「奮いたたせ北山魂、創造しよう無限の未来へ」	
10.3	県高校新人陸上競技大会女子フィールド競技:総合3位、 女子走り幅跳び比嘉智子:2位九州大会へ派遣、女子やり投げ喜屋武綾乃:5位	
10.22	県高校生文化交流で中国へ派遣県代表:比嘉祥子	
10.30	第35回北部支部青少年読書感想文・画コンクール 優良賞:比嘉秀美、優秀賞:新城裕子・上間えり子・平良加代子	
12.2	第36回全沖縄青少年読書感想画コンクール入賞者優秀賞:平良加代子(西日本コンクールへ出品)	
H12.1.29	全日本高校選抜ホッケー大会九州予選男女出場:宮崎県	
2.7	第11回県高校書道展優良賞:金城明菜	
2.10	県高校文化連盟活動賞比嘉祥子(3年)	
2.15	第38回全沖縄児童生徒書き初め展金賞:比嘉祥子、銀賞:玉城健一・金城明菜	
2.17	県高校文化連盟写真コンテスト最優秀賞:上野加鈴	
3.1	第52回卒業式男子:62名、女子:70名、計:132名	
4.7	入学式入学者:159名 普通科男子:38名女子:42名計:80名理数科男子:35名女子:44名計:79名	
9.23	第1回北山ミレモ祭テーマ「世紀震撼～知とちからで切り拓け新時代」	
H13.1.15	文部大臣賞平成12年度学校保健統計調査で表彰を受ける	

年月日	事	項
3.1	第53回卒業式卒業生 普通科男子:34名、女子:42名、理数科男子:28名、女子:27名、合計131名	
4.1	与儀徹氏第20代校長就任	
4.7	入学式入学者153名 普通科:男子43名、女子37名、理数科:男子27名、女子46名	
6.1	県高校総合体育大会～5陸上競技400mハードル3位3年仲村翼	
8.4	第25回全国高校総合文化祭写真部門優良賞「咲け」3年上野加玲	
8.22	九州国体ホッケー競技大会出場	
9.22	第2回北山祭	
10.19	管理棟改築～3/25渡嘉敷組孝夫組	
10.28	第49回県高校駅伝競走大会男子3位(九州大会派遣)	
11.18	全九州高校駅伝競走大会(宮古大会)男子24位	
12.13	九州高校放送コンテスト(ているる)優良賞2年岸本江利香	
12.14	九州高校演劇大会(佐賀大会)「扉」優良賞・佐賀新聞社賞	
H14.2.10	高校生国際文化交流派遣バリ島2年玉城由里・宮城彩花	
3.1	第54回卒業式卒業生 普通科:男子33名、女子39名、理数科:男子27名、女子29名、合計128名	
3.10	修学旅行～14	
4.8	入学式入学者142名	
4.22	普通科男子:39名女子:41名計:80名理数科男子:30名女子:32名計:62名	
7.19	新管理棟竣工	
9.21	新校舎落成祝賀会	
11.5	第3回北山祭	
11.7	第50回県高校駅伝競走大会男子2位(九州大会派遣)	
H15.1.27	第1回進路宿泊学習会(～28いこいの村)	
2.5	第10回沖縄県高校新人駅伝競走大会男子優勝	
3.1	同窓会講演会講師:上原康助氏演題『人生は未知の世界の「夢とロマン」を』 第55回卒業式卒業生 普通科:男子36名、女子38名、理数科:男子33名、女子42名、合計149名	
4.7	入学式 普通科男子44名、女子35名、理数科男子30名、女子44名、合計153名	
5.30	平成15年度沖縄県高校総合体育大会～6/4	
7.18	同窓会より「一生懸命がかっこいい」の表示板(作運天清正氏)寄贈	
10.9	第4回北山祭	
11.4	沖縄県高等学校新人大会ソフトテニス男子準優勝	
11.22	第7回やんばる圏高校生英語スピーチコンテスト金賞島崎華恵(3年)	
11.23	九州高校駅伝競走大会男子15位	
12.4	全国高校駅伝競走大会男子46位	
12.21	全九州高校新人ソフトテニス大会男子出場	
H16.1.26	沖縄県高校新人駅伝競走大会男子2位	
3.1	第56回卒業式卒業生149名 普通科男子40名女子35名計75名理数科男子28名女子46名計74名	
3.31	校長与儀徹氏定年退職離任教頭高江州義一事務長多和田幸子以下11名	
4.1	神村孝司氏第21代校長就任	
4.7	入学式入学者216名 普通科男子37名女子43名計80名理数科男子22名女子24名計46名	
4.26	生徒会長立会演説会・選挙前期生徒会長山城裕子	
5.28	県高校総体～6/2 棒高跳び:仲嶺真道(優勝)、仲嶺真人(3位)やり投げ:山城圭介(優勝) 男子ソフトテニス:個人戦運天祐利・大嶺悠太準優勝	
9.23	第5回北山祭	
11.4	県駅伝競走大会男子4位	
H17.3.1	第57回卒業式卒業生137名 普通科 男子37名、女子39名、理数科男子30名、女子31名	
3.5	沖縄県・ハワイ州高校生交流事業派遣:山川真代、宮城由佳	
4.7	入学式 普通科男子37名、女子43名、理数科男子22名、女子18名、合計120名	
4.21	部室完成	
5.28	県高等学校総合体育大会 棒高:仲嶺真人優勝、400mH:玉城健次優勝、槍投:山城圭介優勝、3000m障害:渡久地翔優勝 ソフトテニス運天祐利、大嶺悠太3位(全国大会へ派遣)	
5.16	前期生徒会長任命座間味忍	

年月日	事	項
6.18	ミスダンスコンテスト福岡大会島袋翔,山城翔太,島袋健太郎,仲村勇人,与那嶺剛特別推薦で東京大会へ出場	
9.10	県秋季陸上大会棒高仲嶺真人,山内真由美優勝(国体へ)	
9.15	県高等学校音楽コンテスト金管の部謝花佐和子,伴奏徳村由貴金賞ギターの部浦崎千春銀賞	
9.23	第6回北山祭”1/100秒も見逃さない!輝く舞台はこの瞬間この場所に!!”実行委員長山城圭介	
10.27	後期生徒会長与那嶺剛	
11.4	県高等学校駅伝男子優勝(12/25全国大会へ47位) 県高校演劇演劇部優秀・美術賞(12/18九州大会へ優良賞、大分テレコム賞)	
11.20	九州高等学校駅伝競走大会男子19位	
12.25	全国高等学校駅伝競走大会男子47位	
H18.2.5	沖縄県一周市郡対抗駅伝本校生7名出場、優勝渡久地翔区間賞(新)	
3.1	第58回卒業式卒業式151名 普通科男子45名女子35名合計80名理数科男子30名女子41名合計71名	
3.4	沖縄県・ハワイ州高校生交流事業派遣:仲宗根秋乃、宮里悠	
3.24	修了式・離任式	
4.1	玉城史洋氏第22代校長就任	
4.7	入学式入学者109名、普通科男子32名、女子46名、理数科男子13名、女子18名	
4.28	前期生徒会長立会演説会	
5.19	県高等学校総合体育大会八重山大会(バドミントン競技)～24日	
5.26	県高等学校総合体育大会～31日 棒高玉那覇亮2位5000m内間平2位(大会新)1500m久高準2位金城秀平3位 3000m障害金城聡大2位(南九州大会派遣9種目12名)	
6.5	前期生徒会長 任命 神谷直	
6.15	南九州陸上競技大会(沖縄開催)～24日棒高玉那覇亮4位(全国総体へ) ミスダンスコンテスト福岡大会山城翔太,島袋健太郎,仲村勇人,与那嶺剛,小濱千里,幸地一磨,当山清太, 上間公太,宮里一樹東京大会へ出場	
7.27	第46回沖縄県吹奏楽コンクール高等学校の部金賞	
9.14	第35回沖縄県高等学校音楽コンクール金管楽器の部金賞謝花佐和子	
9.18	第7回北山祭”14508℃の情熱(パッション)北山暴風ここに誕生”実行委員長嶺井海里	
9.23	新人陸上競技大会～25日 3000m障害金城聡大優勝大城雄貴3位5000m大城享吾2位1500m金城秀平2位 砲丸投松本知也3位	
11.5	県高等学校駅伝競走大会男子優勝(全国大会へ)	
11.9	後期生徒会長 任命 田港朝佳	
11.19	九州高等学校駅伝競走大会(佐賀)男子24位	
12.24	全国高等学校駅伝競走大会(京都)男子46位	
H19.2.3	沖縄県一周市郡対抗駅伝～4日本校駅伝部出場優勝	
3.1	第59回卒業式卒業式 127名、普通科男子35名、女子42名、理数科男子23名、女子27名	
4.9	入学式 普通科男子45名、女子34名、理数科男子14名、女子17名、合計110名 前期生徒会長立会演説会(玉城研二信任)	
6.1	県高等学校総合体育大会～6日 5000m大城享吾1位、1500m金城秀平2位、大城享吾3位、5000m競歩小橋川晃2位 総合成績4位(南九州大会派遣8種目13名派遣)	
6.9	ミスダンスドリルチームジャパンインターナショナル大会2007福岡大会 上間紗代,島盛太郎,仲本寛奈,宮城健太,宮里翔,山城笑里,大城さくら,大城貴紀, 城間番啓,中曾根朝義,金城有位,島袋美春東京大会へ出場県獲得	
6.13	前期生徒会長 任命 玉城研二	
6.13	南九州陸上競技大会～17日13名参加	
7.26	第47回沖縄県吹奏楽コンクールBパート優秀賞	
7.27	第14回沖縄県高等学校演劇夏季研究大会優秀賞	
7.28	ミスダンスドリルチームジャパンインターナショナル大会2007東京大会出場	
9.17	第8回北山祭「ハジけろ!最高の舞台と最高の笑顔無限のパワーで北山旋風をまきおこせ」	
9.21	県新人陸上競技大会～23日 1500m大嶺貴大2位5000m競歩小橋川晃2位	
10.19	後期生徒会長立会演説会(下西さくら新任)	
11.4	県高校駅伝競走大会男子3位(九州大会へ)	
11.18	九州高等学校駅伝競走大会(長崎大会)出場	
12.3	後期生徒会長任命下西さくら	
H20.1.2	県高校新人駅伝競走大会	
3.1	第60回卒業式 卒業生114名、普通科男子37名、女子40名、理数科男子21名、女子16名	
平成20年度		
4.1	宮城伸泰氏第23代校長就任	

年月日	事	項
4.7	入学式 102名、普通科男子33名、女子42名、理数科男子10名、女子17名	
5.30	県高等学校総合体育大会～6月4日 400mH梶原海(3位)、1500m牧志隆大(3位) 5000m競歩小橋川晃(2位)(南九州大会派遣10種目15名)	
6.2	前期生徒会長任命山城裕亮	
6.19	南九州陸上競技大会～22日	
6.20	第48回沖縄県吹奏楽コンクール(Bパート部門)優良賞	
7.25	第9回北山祭「みなぎる青春この一瞬夏の主役はオレ達だ！！」	
9.15	沖縄県新人陸上競技大会～22日 1500m大嶺貴広(3位)、3000m障害津波古幸信(3位)	
10.17	沖縄県高等学校総合体育大会駅伝競走大会(3位)	
11.4	後期生徒会長任命 玉城裕磨	
11.12	九州高等学校駅伝競走大会沖縄大会参加(今帰仁村～16日)	
H21.1.10	沖縄県高等学校新人駅伝大会(3位)	
3.1	第61回卒業式卒業生105名、普通科男子32名、女子42名、理数科男子12名、女子19名	
平成21年度		
4.7	入学式 100名、普通科男子34名、女子41名、理数科男子15名、女子10名	
5.8	前期生徒会長選挙 大城貴紀君 当選	
5.29	県高校総合体育大会～6/3陸上部・駅伝部が好成績をあげ14名が南九州大会へ派遣	
6.5	全九州高校体育大会ホッケー(～8日)	
7.23	北山イングリッシュ・キャンプ石川少年自然の家にて今帰仁中学校と合同での英語合宿を実施	
8.19	北山高校オープンスクール～20、89名の生徒、約20名の父母が来校 第10回北山祭、新しい試みの北山祭を見事創りあげました。	
9.19	県高校新人陸上競技大会4x110m1位嘉陽宗貢、大嶺将也、松永雄太、渡慶次巧、400m3位大嶺将也、 5000mウォーク1位國吉諒、3位宮里隼生	
10.16	後期生徒会長選挙、2年宮里樹菜が当選	
10.31	県高校新人体育大会～11月3日	
11.3	県高校総体駅伝競走大会4位	
11.25	通い学習会(3年理数科)、宿泊学習会(2年理数科)～26日を実施	
12.16	桜植樹、3年生が卒業記念に校内に桜を植樹	
12.22	九州ホッケー選抜～27日	
H22.3.1	第62回卒業式卒業生112名、普通科男子45名、女子31名、理数科男子15名、女子21名	
平成22年度		
4.1	宮城厚博氏第24代校長就任	
4.7	入学式、101名、普通科男子40名、女子39名、理数科男子8名、女子14名	
5.25	前期生徒会長(北山祭実行委員長)選挙 具志堅基樹 君当選	
5.28	県高校総合体育大会～6/2陸上部・駅伝部が好成績をあげ数名が南九州大会へ派遣	
7.29	全国総体ホッケー競技開会式競技7/30～8/3	
10.21	第11回北山祭(体育祭)	
11.5	後期生徒会長選挙2年3組 平良太宣 君が当選	
11.9	県高校駅伝競走大会～男子2位入賞、女子5位	
H23.3.1	第63回卒業式卒業生100名、普通科男子31名、女子41名、理数科男子10名、女子18名	
平成23年度		
4.7	平成23年度入学式入学者106名、普通科男子36名、女子42名、理数科男子14名、女子14名	
5.27	前期生徒会長選挙 島敬人 君 当選	
6.18	県高校総合体育大会(～6/1)陸上部・駅伝部が活躍、南九州大会へ派遣	
7.12	第93回全国高校野球選手権沖縄大会選手宣誓 大城大地 応援メッセージを被災地へ	
9.23	第12回北山祭テーマ「Timewaitforsnoone。あつちもこつちも見逃せない。汗キユン胸キユン北山フェスティバル」	
10.27	後期生徒会長選挙 内間英之 君 当選	
11.4	県高校総体駅伝競走大会男子2位、女子3位	
H24.1.31	生き生き学校活性化事業研究発表会	
2.3	県高校新人駅伝競走大会男子2位、女子5位	
3.1	第64回卒業式卒業生100名、普通科男子34名、女子40名、理数科男子16名、女子10名	
平成24年度		
4.1	上原昇氏第25代校長就任	
4.9	平成24年度入学式 91名、普通科男子33名、女子34名、理数科男子14名、女子10名	
5.11	前期生徒会長選挙 島袋十夢 君 当選	
6.1	県高校総合体育大会(～6/6) 男子5,000m2位・男子3,000msc1位関口海月、男子5,000m2位花城春貴	

年月日	事	項
	女子800m3位・女子1,500m1位仲井真エンツリアみどり、女子3,000m2位・女子1,500m3位三露まどか	
6.14	南九州地区陸上競技大会(～6/17)男子3,000msc1位(県高校新記録)関口海月	
7.14	ホッケー競技全九州選手権大会(～7/16)高校女子の部3位	
8.7	第8回南九州吹奏楽コンテスト出場優良賞	
9.21	県高校新人体育大会(陸上競技) 男子100m3位宮里将太、男子1,500m2位岸本翔輝、男子3,000m3位比嘉祐介 女子1,500m2位・女子3,000m3位仲井真エンツリアみどり	
9.22	第13回北山祭(体育祭)	
10.26	後期生徒会長選挙 嘉味田佳晃 君 当選	
11.4	県高校総体駅伝競走大会男女アベック優勝	
11.18	全九州高校駅伝競走大会男女アベック出場男子22位女子23位	
12.23	全国高校駅伝競走大会男女アベック出場男子47位女子46位	
H25.2.1	高校新人駅伝競走大会男子2位	
3.1	第65回卒業式卒業生100名、普通科男子38名、女子39名、理数科男子9名、女子14名	
3.24	修了式・離任式	
平成25年度		
4.6	第60回沖縄県高校野球春季大会優勝	
4.8	始業式・就任式	
4.8	平成25年度入学式96名、普通科男子42名、女子29名、理数科男子11名、女子14名	
4.20	第132回九州地区高校野球大会ベスト8	
5.8	前期生徒会長選挙 嘉陽健 君 当選	
5.31	県高校総合体育大会(～6/5)陸上部・駅伝部が好成績をあげ、数名が南九州大会へ派遣 女子800m2位・女子1,500m1位仲井真エンツリアみどり 女子1,500m2位・女子3,000m1位長山夢芽	
6.7	神奈川工科大学特別授業(1年～3年理数科)	
7.18	校内弁論大会最優秀賞官平奈月	
7.29	北山高校オープンスクール	
9.20	県高校新人体育大会(陸上競技) 男子5,000m1位比嘉剣児、男子5,000m競歩1位比嘉大悟 女子1,500m1位・女子3,000m1位長山夢芽 女子800m1位仲井真エンツリアみどり、女子砲丸投1位玉城千馨	
9.27	第14回北山祭(～9/28)	
10.24	プロ野球ドラフト会議平良拳太郎君が、読売巨人に5位指名される	
10.30	後期生徒会長選挙湧川凜太君当選	
11.1	県高校総体駅伝競走大会男子6位、女子優勝(2年連続2回目)	
11.5	防災避難訓練	
11.12	2年生インターンシップ(～11/14)	
11.17	県高文祭「パレードコンテスト」郷土芸能同好会金賞	
11.23	全九州高校駅伝競走大会女子出場21位	
11.23	第十三回高校生フォーラム「十七歳からのメッセージ」全国グランプリ受賞喜屋武七海	
12.23	全国高校駅伝競争大会女子出場58位	
H26.1.11	平成25年度県高野連優秀部員表彰仲里樹	
1.18	大学入試センター試験(～1/19)15名受験	
1.28	学力向上対策研究指定校中間報告会	
1.31	県新人駅伝競走大会女子初優勝	
2.10	平成25年度県児童生徒等表彰(文化活動部門)喜屋武七海	
3.1	第66回卒業式卒業生104名、普通科男子35名、女子41名、理数科男子14名、女子14名	
3.24	修了式・離任式	
平成26年度		
4.1	宮里均氏第26代校長就任	
4.7	始業式・就任式・入学式入学者84名(普通科男子32名、女子33名、理数科男子14名、女子5名)	
5.8	前期生徒会長選挙石野慎一朗君当選	
5.30	県高校総合体育大会(～6/4)陸上部5名がホッケー部と共に南九州大会へ派遣 男子5,000m競歩1位(大会新)比嘉大悟、男子800m・1,500m3位林路駆 女子800m1位仲井真エンツリアみどり、女子3,000m1位長山夢芽、女子砲丸投げ1位玉城千馨	
6.6	神奈川工科大学特別授業(1年～3年理数科)	
6.13	かけはしプロジェクトで23名のジョージア州ミルトン高校生との交流会	
7.17	校内弁論大会最優秀賞金城七々海	
7.28	オープンスクール	
9.3	沖縄県高校音楽コンテストマリンバ独奏金賞宮城奈桜	
9.18	県高校新人体育大会(陸上競技)～9/20 男子3,000m障害1位仲村将吾、男子砲丸投げ2位大嶺強	

年月日	事	項
	女子1,500m2位嶋袋由惟、女子800m3位渡具知莉乃	
9.26	第15回北山祭(～9/27)体育祭	
10.18	かけはしプロジェクトで本校生徒23名と引率2名がアメリカへ派遣(～31)	
10.27	ジョージア州ミルトン高校と北山高校で姉妹校締結	
10.31	県高校総体駅伝競走大会男子3位、女子優勝(3年連続3回目)	
11.5	学力向上推進指定校公開授業5校時全教科で公開授業を行う	
11.7	第2回高校生カーデザイン甲子園最優秀賞平良魁斗	
11.10	第61回高校生による生物科学展優秀賞(九州大会へ派遣) 与那嶺琉太、宮平拓実、今井小町、金城佳幸、池原喜智	
11.11	2年生インターンシップ(～11/13)	
11.14	後期生徒会長選挙神谷優雅君当選	
11.16	全九州高校駅伝競走大会男女アベック出場男子23位女子20位	
11.18	防災訓練	
12.7	第39回沖縄県吹奏楽アンサンブルコンテスト管打7重奏金賞	
12.21	全国高校駅伝競走大会女子駅伝部出場47位	
H27.1.17	大学入試センター試験(～1/18)	
2.6	高校新人駅伝競走大会男子3位	
2.9	学力向上対策研究指定校最終報告会	
3.1	第67回卒業式卒業生86名、普通科男子31名、女子33名、理数科男子12名、女子10名	
3.24	修了式・離任式	
平成27年度		
4.7	始業式・就任式・入学式入学者115名(普通科男子49名、女子28名、理数科男子23名、女子15名)	
4.24	新入生歓迎球技大会	
5.1	遠足1年:村営運動公園、2年:海洋博公園、3年:名護ビーチ	
5.17	PTA総会、授業参観	
5.21	三者面談(～5/28)、高校総体推戴式	
5.29	県高校総合体育大会(～6/3)陸上部競技8名がホッケー部と共に南九州大会へ派遣	
6.12	前期生徒会長選挙具志堅理平君当選	
6.17	平和学習仲原弘哲氏(今帰仁村文化センター館長)「今帰仁村と沖縄戦」について学ぶ	
7.8	交通安全講話本部署・森門健一、我如古盛明両氏を招き交通事故の恐ろしさを再確認	
9.2	今帰仁村連携食育講演会坂本義喜先生「いのちをいただく」～いのちのしごと～	
10.3	北山祭(～10/4)文化的行事の学園祭として各種展示発表を行う	
10.20	学校説明会入学希望者及び保護者計164名が参加	
10.26	今帰仁村連携キャリア教育講演会植松努先生「思うは招く～夢実現の方法とは～」	
10.27	薬物乱用防止教室屋良淳氏を招き飲酒・薬物による健康被害を講話	
10.30	県高校総体駅伝競走大会男子準優勝、女子優勝(4年連続4回目)	
11.5	総合防災避難訓練(きのこ工場まで避難)	
11.6	ワールド沖縄選手交流会オランダの選手チームと交流	
11.17	東ティモール交流宮良多鶴子ふれあいコンサート	
11.18	2年生:インターンシップ(～11/20)第5回沖縄科学グランプリアトラクション部門1位	
12.8	今帰仁村連携性・エイズを考える講演会内田美智子先生「いのちの授業」	
12.9	後期生徒会長選挙具志堅理平君当選	
12.10	受験生宣言集会	
12.11	校内ロードレース大会ロードレースの部優勝2-2、駅伝の部優勝1-1	
12.14	芸術鑑賞大型人形劇「三国志」を鑑賞する	
12.2	第27回全国高等学校駅伝競走大会女子駅伝部4年連続出場	
12.25	今帰仁村連携キャリア教育講演会比田井和孝先生「何のために働くのか？」	
H28.1.16	大学入試センター試験(～1/17)	
1.20	3年生卒業考査(～1/22)	
2.5	予餞会	
2.11	3年生進路準備休暇(～28)	
2.12	ダンス発表会優勝2-2、準優勝2-3	
3.1	第68回卒業式卒業生95名、普通科男子41名、女子28名、理数科男子11名、女子15名	
平成28年度		
4.1	星野朗氏第27代校長就任	
4.7	始業式・就任式・入学式入学者93名(普通科男子43名、女子36名、理数科男子7名、女子7名)	
4.28	新入生歓迎球技大会	
5.2	遠足1年:村営運動公園、2年:海洋博公園、3年:名護ビーチ	
5.15	PTA総会、授業参観	
5.19	三者面談(～5/28)、	
5.25	高校総体推戴式	
5.28	県高校総合体育大会(～6/2)陸上部駅伝部が好成績をあげ、数名が南九州大会へ派遣	

年月日	事	項
6.16	全国高校総体南九州地区予選島袋太佑1500m4位、5000m4位全国大会へ派遣(～6/17)	
7.7	前期生徒会長選挙比嘉勇輝当選	
7.20	交通安全講話飲酒運転撲滅運動推進の講話 宮城恵輔	
9.5	今帰仁村連携キャリア教育講演会 喜多川泰先生「未来に希望の種を蒔こう」	
9.24	北山祭テーマ「青春スカッと輝け北山! RedEagle翼を授けろ」	
10.14	今帰仁中学校プレ入試、中学生体験授業	
10.18	学校説明会生徒・保護者対象の説明会を開催する。	
10.26	薬物乱用防止教室 講師 津波昭史	
10.30	後期生徒会長選挙 嶺井海夢 当選	
11.2	総合防災避難訓練(火災避難訓練でグラウンドへ避難し、後に津波避難訓練できのこ工場へ避難)	
11.4	沖縄県高等学校駅伝競走大会 男子3位、女子4位	
11.8	芸術鑑賞:本校体育館にて「パーマネントフィッシュ」のアカペラ演奏を鑑賞する。	
11.16	2年生:インターンシップ(～11/18)	
12.9	校内ロードレース大会優勝2年2組	
12.14	インターンシップ発表会	
12.22	性・エイズを考える講演会	
H29.1.24	3年生卒業考査(～1/25)	
1.27	第24回沖縄県高等学校新人駅伝競走大会男子総合優勝、1学年キャリア学習(JICA訪問学習)	
2.8	ダンス発表会優勝2年3組、準優勝1年3組	
2.10	予餞会(卒業生を送る会)	
2.13	3年生進路準備休暇(～27)	
2.14	いじめ防止対策組織会議(学校カウンセラー糸満素子氏を招聘し会議を持つ)	
2.21	2年理数科「GODACでのキャリア教育に関する校外学習、大浦湾の環境学習	
2.27	1年理数科「琉球大学21世紀フォーラムノーベル化学賞根岸英一教授講演会に参加」	
3.1	第69回卒業式卒業生83名、普通科男子31名、女子32名、理数科男子15名、女子5名	
3.6	第2回姉妹校交流事業(ミルトン高校)6名派遣(～3/18)	
3.24	修了式・離任式	
平成29年度		
4.7	始業式・就任式・入学式入学者95名(普通科男子39名、女子31名、理数科男子11名、女子14名)	
4.28	新入生歓迎球技大会	
5.2	遠足1年:村営運動公園、2年:海洋博公園、3年:名護ビーチ	
5.8	後期生徒会長選挙儀保孝幸当選	
5.13	授業参観、PTA総会、高校総体推戴式・部紹介	
5.18	三者面談(～5/25)、	
5.26	高校総体開会式	
5.28	県高校総合体育大会(～5/31)島袋太佑1500mと5000mで1位、三岩森乃3000msc1位	
6.15	高校総体南九州大会(～6/18)島袋太佑1500m3位、5000m4位、三岩森乃3000msc3位	
7.2	交通安全講話	
7.22	高校生がガイドする奥間川下流の水生物観察会 vol.5(ウフギー自然館) 生物部 ガイドとして参加	
7.29	全国高校総体秋田大会(～8/2)島袋太佑1500m、5000m、三岩森乃3000mscに出場	
8.9	第19回中国・四国・九州地区理数科高等学校課題研究発表大会岡山大会 見学(理数科2年生1人、1年生2人)～12日	
8.24	平成29年度国民体育大会九州ブロック大会男子ホッケー部出場	
9.29	第18回北山祭 北山祭テーマ「心も体も無限大これこそ北山流文化祭」(～30)	
10.11	今帰仁中学校プレ入試、中学生体験授業	
10.24	学校説明会生徒・保護者対象の説明会を開催する。	
11.1	総合防災避難訓練(火災避難訓練、消火訓練、津波避難訓練を実施)	
11.2	県高校総体駅伝競走大会男子1位、女子5位	
11.2	第64回高校生による生物科学展(主催:沖縄生物教育研究会) 生物部 優秀賞受賞	
11.7	芸術鑑賞(組踊り「雪払い」、村コミュニティセンター)	
11.8	薬物乱用防止教育「飲酒による健康被害」(中井美紀医師)	
11.14	前期生徒会長選挙島袋理輝当選	
11.19	第42回沖縄県高等学校野球1年生中央大会準優勝	
11.20	2年生インターンシップ(～11/22)	
12.1	インターンシップ発表会、受験生宣言集会	
12.9	第6回SCORE! ～起業のための研究能力～(主催:OIST) 生物部 英語で研究発表	
12.12	校内ロードレース大会(今帰仁村運動公園及びその近郊)	
12.24	全国高等学校駅伝競走大会男子駅伝部出場(5年ぶり7回目)43位	
12.25	性・エイズを考える講演会	
H30.1.13	大学入試センター試験(～1/14)	
1.24	3年生卒業考査(～1/26)	
1.26	第25回沖縄県高等学校新人駅伝競走大会男子2位、	
1.27	なごサイエンスフェスタ2018(主催:沖縄こどもの国) 生物部 ブース出展・ポスター発表	
2.5	予餞会(業生を送る会)	
2.9	ダンス発表会優勝1年3組、準優勝1年2組	

年月日	事 項
2.10	第40回沖縄青少年科学作品展(主催:沖縄電力㈱) 生物部 表彰式(佳作1作品、入選2作品)
2.13	3年生進路準備休暇(～2/27)
2.19	第3回姉妹校交流事業(ミルトン高校)6名派遣(～3/3)
2.22	1学年キャリア学習「日本銀行那覇支店、沖縄県キャリアセンター訪問」
3.1	第70回卒業式卒業生109名、普通科男子46名、女子27名、理数科男子22名、女子14名
3.5	グローバル・リーダー育成事業 海外サイエンス体験短期研修(オーストラリア)伊豆原滉一朗(1年生)参加(～16日)
3.23	修了式・離任式
平成30年度	
4.1	太田守克氏第28代校長就任
4.9	始業式・就任式・入学式入学者110名(普通科男子45名、女子30名、理数科男子14名、女子21名)
4.27	新入生歓迎球技大会
5.2	遠足1年:村営運動公園、2年:海洋博公園、3年:名護ビーチ
5.12	授業参観、PTA総会、高校総体推戴式・部紹介
5.17	三者面談(～24日)
5.25	高校総体開会式
5.28	県高校総合体育大会(～31日) 仲井真タイ剣斗800m2位、伊波侑一1500m3位、3000m障害2位、上原大和5000m2 渡口怜5000m競歩3位、新城クリッサジェーン1500m・3000m1位(南九州高校総体陸上(大分県)に男子7種目(10名)、
6.13	前期生徒会長選挙 安里せれな 当選
6.15	第六十二回九州地区高等学校PTA連合大会沖縄大会【研究協議第三分科会】 「地域の将来を担う子ども達の育成とPTA活動」パネリスト選出 片岡潮風
6.18	ミルトン高校姉妹校交流事業 生徒六名来沖ホームステイ(～25日)
7.11	インターンシップ 1,2年同時実施(～13日)
7.16	野球部・第100回全国高等学校野球選手権記念沖縄大会ベスト4進出(38年ぶり)
7.20	交通安全講話(本部警察署 交通課 宮里裕一氏)
7.24	第五十八回沖縄県吹奏楽コンクール(第63回九州吹奏楽コンクール沖縄支部予選) 銅賞
7.31	全国高校総体三重大会 我喜屋春華・與那嶺寿枝ソフトテニスダブルス出場
8.2	全国高校総体三重大会 伊波侑一 1500m出場
8.16	第20回中国・四国・九州地区理数科高等学校課題研究発表大会佐賀大会参加(理数科2年二人)～17日
8.17	第38回九州ブロック国体ホッケー少年男子代表(上里真斗、岸本恵夏、渡邊鼓太郎、大城瑠架、 中村英舜)、少年女子代表(仲本結子、與那嶺愛海)
9.2	第47回沖縄県高等学校音楽コンテスト 銀賞 上間枝梨花・藤野和音・眞栄田星花海
9.20	第45回沖縄県高等学校新人陸上競技対抗選手権大会、110mH東江寛太2位、400mH比嘉琉輝3位、 800m・1500mの二種目仲井真タイ剣人2位、5000m源河開偉2位、5000競歩渡口怜2位、 ヤリ投げ山内東生2位、100mH志良堂茄南2位、ヤリ投げ照屋琴実2位(全九州陸上競技大会出場)
10.7	第19回北山祭「さあ 闘う時が来た!! 新たな伝統刻む1ページ。平成最後の夏は終わらない。 ～70th Anniversary～」(体育祭)
10.14	第17回世界湖沼会議(いばらき霞ヶ浦2018)(茨城県)ポスター発表2作品採択 ・今帰仁村内の河川 調査～水生生物と水質による環境評価～ ・北山高校周辺河川の水質調査(ジニンサ川・志慶真川 ・大井川)
10.24	薬物乱用防止教室「飲酒・喫煙・薬物・危険ドラッグについて」
10.27	県高校新人大会(～30日)
10.31	総合防災避難訓練(火災避難訓練、津波避難訓練)
11.2	第六十五回高校生による生物科学展 ・優秀賞「今帰仁村内の河川調査Ⅱ～瀬切れ現象からの水生生物 の回復過程について～」伊豆原滉一朗、新城航也、山口宙、新垣柊人、・優秀賞「北山高校周辺の 土壌動物を用いた環境診断」玉村和花奈、宮里香帆、濱川友瑚
11.4	創立70周年記念年資金造成琉舞チャリティー公演(村コミュニティセンター)
11.15	平成30年度進学カレッジアップ推進事業/県外国立大学等合格支援プログラム派遣(～17)玉城紗和
11.23	北山高校創立七十周年記念式典・祝賀会(北山高校体育館)
12.5	後期生徒会長選挙 仲嶺真虎 当選
12.6	校内ロードレース大会(村総合運動公園 等)
12.8	第七回SCORE! ～起業のための研究能力～「河川自然再生プロジェクト～水無し川に水生生物を呼び 戻そう!～」伊豆原滉一朗、新垣柊人、渡邊鼓太郎
12.13	理数科「課題研究」発表会
12.18	沖縄科学技術向上事業に係る平成30年度先端研究施設研修(つくば)派遣決定 東江寛太
12.25	性教育講演会「周りどちがっても大丈夫!～LGBT・性の多様性～」
H31.1.4	第五十五回全沖縄青少年読書感想文・感想画コンクール 最優秀賞(感想画)上間さや
2.20	第4回姉妹校交流事業(ミルトン高校)6名派遣(～3/4)
2.22	進路の日シンポジウム「学ぶこと 働くこと 高校生に身につけてほしいこと」 沖縄県立北山高等学校創立70周年記念事業期成会解散総会
3.1	第71回卒業式卒業生92名、普通科男子43名、女子36名、理数科男子7名、女子6名
3.22	修了式・離任式
平成31年度	
4月1日	宮城保氏 第29代校長就任

年月日	事	項
4月3日	第66回沖縄県高校野球春季大会ベスト4	
4月8日	始業式・就任式・入学式 入学者90名(普通科男子48名、女子24名、理数科男子8名、女子10名)	
4月19日	体力テスト	
4月26日	新入生歓迎球技大会	
5月4日	授業参観、PTA総会、高校総体推戴式	
5月11日	平成31年度今帰仁村学力推進大会 海外短期留学事業報告	
5月22日	三者面談(～5/29)	
5月25日	県高校総合体育大会(先行開催～5/28)	
5月31日	県高校総合体育大会(～6/5)	
6月14日	野球部推戴式・九州大会推戴式	
7月3日	前期生徒会長選挙 会長:松堂宙(2-3) 副会長:嘉手納樹京、仲嶺眞虎(2-3)	
7月5日	遠足(1年:村営運動公園、2年:海洋博公園、3年:名護ビーチ)	
7月12日	オープンキャンパス(参加中学校16校・総勢115名が参加)	
7月19日	交通安全講話(企画規制係長:宮里裕一氏)	
8月2日	平成31年度おきなわ国際協力人材育成事業 2-3長浜好香(ベトナム) 當山明依(カンボジア)	
8月19日	中国・四国・九州地区理数科高等学校課題研究発表山口大会参加 2-3組3名(藤野和音・上原サクラ・當山明依)	
9月27日	第20回北山祭テーマ「青春(アオハル)終わらない 連写し続ける 心のシャッター」	
10月17日	令和元年度進学力グレードアップ推進事業/県外国公立大学等合格支援プログラム派遣(4名) 2年3組4名(金良佑梨・照屋琴美・藤野和音・與那嶺つむぎ)	
10月30日	薬物乱用防止教室	
11月2日	県高校新人大会(～5日)	
11月6日	総合防災避難訓練(火災避難訓練、津波避難訓練)	
11月20日	インターンシップ(1年 ～22日)	
12月4日	後期生徒会長選挙	
12月9日	校内ロードレース大会(村総合運動公園等)	
12月19日	理数科「課題研究」発表会	
12月25日	性・エイズ講演会	
3月1日	第72回卒業式 卒業生92名	
令和2年度		
5月21日	始業式・就任式・入学式 入学者107名(普通科男子39名、女子41名、理数科男子9名、女子18名)	
6月19日	身体測定・体力テスト	
7月28日	三者面談(～8/21)	
7月31日	交通安全講話(宮里裕一氏)	
8月26日	前期生徒会長選挙 会長:比嘉祥太(2-2) 副会長:川上琉生(2-2)	
9月27日	第21回北山祭(体育祭)テーマ「令和も平和に暑さに負けない熱闘北山 ～コロナウィルス背負い投げ!!～」	
10月31日	県高校新人大会(～3日)	
12月2日	薬物乱用防止教室	
12月3日	校内ロードレース大会(村総合運動公園)	
12月9日	後期生徒会長選挙 会長:池原龍眞(2-2)、副会長:川上琉生(2-2)	
12月16日	総合防災避難訓練(火災避難訓練、津波避難訓練)	
12月17日	理数科「課題研究」発表会	
12月25日	性・エイズ講演会	
3月1日	第73回卒業式 卒業生104名(普通科73名・理数科31名)	
令和3年度		
4月1日	眞榮田義光氏 第30代校長就任	
4月7日	始業式・就任式・入学式 入学者117名(普通科78名、理数科39名)	
4月30日	遠足(1年:今帰仁村運動公園、2年:海洋博記念公園、3年:本部町エメラルドビーチ)	
5月8日	PTA定期総会(書面開催)	
5月18日	三者面談(～5/26)	
6月17日	南九州高等学校陸上競技大会(熊本県～6/20) 11種目に選手15人出場	
7月7日	生徒会長選挙 会長 名嘉眞彩理(2年)選出	
7月27日	全国高校総体北陸大会 陸上競技(福井県～8/1) 4種目に選手3人出場 上原琉翔(1500M,5000M) 宮里洸(3000sc) 相馬啓祐(5000mw)	
8月2日	全国高校総合文化祭わかやま大会(和歌山県～8/3) 県合同オーケストラとして出場 阿賀嶺月子(3年) 若松奈菜(3年)	
10月8日	九州高校新人体育大会陸上競技(宮崎県～10/10) 8種目に選手8人出場	
11月5日	県高校駅伝競走大会 男女アベック優勝 全国大会出場権獲得	

年月日	事	項
11月20日	九州高校駅伝競走大会(佐賀県) 男子7位 女子19位	
12月2日	校内ロードレース大会(今帰仁村総合運動公園)	
12月7日	北山祭代替行事「新北山祭(しんほくざんパーティー)」開催	
12月26日	全国高校駅伝競走大会(京都府) 男子27位(県代表最高記録) 女子47位	
3月1日	第74回卒業式 卒業生90人(普通科71人、理数科19人)	
3月24日	修了式・離任式	
令和4年度		
4月7日	始業式・就任式・入学式 入学者114名(普通科76名、理数科38名)	
4月22日	新入生歓迎球技大会(名護市21世紀の森体育館)	
4月28日	遠足(1年:今帰仁村運動公園、2年:海洋博記念公園、3年:本部町エメラルドビーチ)	
5月18日	PTA定期総会 コロナ禍で中止 書面開催(~27日) 三者面談(~5/25)	
6月16日	南九州高等学校陸上競技大会(沖縄市~6/19) 15種目に選手18名出場	
7月6日	生徒会長選挙 会長 嘉数琉海(2年)選出	
7月7日	学寮防災訓練	
8月3日	全国高校総体四国大会陸上競技(徳島県~8/7) 金武凌世(3000MSC)出場	
9月18日	第23回北山祭 テーマ 「創り出そう新たな伝説、韻波句徒(インパクト)強めな北山魂、We are One！」	
10月14日	全九州高等学校新人陸上競技大会(佐賀県~10/16) 10種目に14名出場	
10月26日	薬物乱用防止講話	
11月4日	県高校駅伝競走大会男女優勝 全国大会出場権獲得	
11月9日	スクールロイヤー講話	
11月16日	北山講座(3年生)	
11月19日	全九州高等学校駅伝競走大会(鹿児島県) 男子17位・女子17位 全九州高等学校選抜ホッケー大会(熊本県~11/21) 男子出場	
11月29日	校内ロードレース大会(今帰仁村総合運動公園)	
11月30日	進路講話 講師:北山亨メンソレー	
12月7日	性教育講演会	
12月14日	防災学習会	
12月16日	理数科課題研究発表会	
12月24日	全国高校駅伝競走大会(京都府) 男子43位・女子37位 九州高等学校生徒理科研究発表大会(鹿児島県) 生物部参加 ポスター発表部門優良賞	
1月31日	3年生を送る会(名護市21世紀の森体育館)	
2月13日	1・2学年 学年末考査(~14日)	
2月20日	第6回姉妹校(ミルトン高校)交流プログラム(~3/3) 6名派遣	
3月1日	第75回卒業式 卒業生97名(普通科72名・理数科25名)	
3月24日	修了式・離任式	
令和5年度		
4月1日	永山俊氏 第31代校長就任	
4月7日	始業式・就任式・入学式 入学者92名(普通科68名、理数科24名)	
4月28日	新入生歓迎球技大会	
5月2日	フィールドワーク(1年:今帰仁村営体育館、2年:海洋博記念公園、3年:村民の浜)	
5月18日	授業参観、PTA定期総会	
5月22日	三者面談(~29日)	
6月12日	高校生海外雄飛プロジェクト 生徒2名受入(~6/22)	
6月13日	ミルトン高校(姉妹校)歓迎会 引率1名、生徒6名受入(~6/19)	
6月16日	南九州高等学校陸上競技大会(鹿児島県~19日)12種目に選手16名出場	
6月17日	第45回全九州高等学校ホッケー競技大会出場(本校主会場)	
6月29日	学寮防災訓練	
7月5日	生徒会長選挙 会長 新垣真苑(2年)選出	
7月29日	全国高等学校総合文化祭(2023かごしま総文)自然科学部門 出場(~31日) 研究テーマ:「最終処分場付近のジニンサ川における河川調査 ~本部町・今帰仁村一般廃棄物最終処分場が与える影響を探る~」	
8月2日	全国高等学校総合体育大会陸上競技(北海道) 親川杏花(1500m, 3000m)出場	
9月23日	第24回北山祭(~24日) テーマ:「創り上げるぞ新たな歴史 一人一人が輝く北山魂!! We can do it!!!」	
10月6日	全九州高等学校新人陸上競技大会(熊本県~8日)4種目に選手4名出場	
10月25日	薬物乱用防止教室	
11月2日	沖縄県高等学校駅伝競走大会男女優勝 全国大会出場権獲得	
11月8日	いじめ防止講話	
11月15日	北山講座(3年生)	
11月18日	全九州高等学校駅伝競走大会(男子:鹿児島県 女子:長崎県)男子13位・女子16位	
12月1日	校内ロードレース大会(今帰仁村総合運動公園)	

年月日	事	項
12月6日	性教育講演会	
12月13日	防災学習会	
12月15日	理数科課題研究発表会	
12月24日	全国高等学校駅伝競走大会(京都府)男子42位・女子48位	
2月19日	第7回姉妹校(ミルトン高校)交流プログラム(～3/3)6名派遣	
3月1日	第76回卒業式 卒業生106名卒業(普通科69名、理数科37名)	
3月22日	令和5年度修了式・離任式	
令和6年度		
4月8日	始業式・就任式・入学式 入学者91名(普通科69名、理数科22名)	
4月26日	新入生歓迎球技大会	
5月2日	フィールドワーク(1年:今帰仁村営体育館、2年:海洋博記念公園、3年:村民の浜)	
5月11日	授業参観、PTA定期総会	
5月20日	三者面談(～27日)	
6月13日	南九州高等学校陸上競技大会(宮崎県～16日)7種目に選手12名出場	
6月15日	全九州高等学校ホッケー競技大会(長崎県)予選リーグ出場(沖縄県大会認定優勝)	
6月27日	学寮防災訓練	
7月3日	生徒会長選挙 会長 与那嶺小寅(2年)選出	
7月12日	交通安全講話	
7月14日	全国高等学校野球選手権大会沖縄大会ベスト8	
7月31日	全国高等学校総合体育大会陸上競技(福岡)島袋 翔3000m障害出場	
8月1日	第48回全国高等学校総合文化祭岐阜大会器楽・管弦楽部門(沖縄県合同オーケストラ)名嘉真夕斗出場	
8月5日	第48回全国高等学校総合文化祭岐阜大会将棋選手権大会出場 宮里空実出場	
10月1日	第25回北山祭校内発表会(体育祭) ※9月29日雨天中止 テーマ「祭りの王者 北山の風吹かせ 限界突破で全力疾走」	
10月4日	全九州高等学校新人陸上競技大会(大分県～6日)5種目に選手8名出場	
10月13日	第64回沖縄県生徒科学賞作品展第48回沖縄県高文祭自然科学部門/第68回日本学生科学賞沖縄大会併催 最優秀賞・読売新聞社賞、宮城七羽(2年) 山城麗亜(2年) 全国高等学校総合文化祭(2025かがわ総文)出場権 研究テーマ:「梅雨時におけるミズの『這い出し行動』のメカニズム ～ミズが自ら水から出てくる謎～」	
11月1日	男子第72回・女子第42回沖縄県高等学校駅伝競走大会 男子A優勝 女子準優勝 全国大会出場権獲得(男子)	
11月11日	令和6年度台湾修学旅行:2年生38名(台北市～14日)	
11月16日	全九州高等学校駅伝競走大会(宮崎県)(男子:7名 女子:5名)男子19位・女子22位	
11月29日	校内ロードレース大会(今帰仁村総合運動公園)	
12月11日	校内防災避難訓練	
12月12日	理数科探究発表会	
12月16日	性教育講演会	
12月22日	全国高等学校駅伝競走大会(京都府)男子39位	
2月6日	第107回全国高校野球選手権大会キャッチフレーズコンクールグランプリ受賞 名渡山乃愛(3年)	
2月16日	第8回姉妹校交流プログラム:米国ジョージア州ミルトン高校(～27日)6名派遣	
3月1日	第77回卒業式 卒業生105名(普通科66名、理数科39名)	
3月19日	令和6年度修了式・離任式	
令和7年度		
4月7日	始業式・就任式・入学式 入学者103名(普通科79名、理数科24名)	
4月25日	新入生歓迎球技大会	
5月2日	フィールドワーク(1年:今帰仁村営体育館、2年:海洋博記念公園、3年:村民の浜)	
5月10日	授業参観、PTA定期総会	
5月19日	三者面談(～27日)	
6月4日	SNSトラブル防止講話	
6月13日	南九州高等学校陸上競技大会(熊本県～16日)6種目に選手11名出場	
6月26日	学寮防災訓練	
7月2日	生徒会長選挙 会長 戸高英汰(2年)選出	
7月26日	第49回全国高文祭香川大会(～28日)自然科学部門:宮城七羽・山城麗亜(3年) 器楽・管弦楽部門 (合同オーケストラ):名嘉真夕斗(3年)出場	
7月26日	第3回全国高校生政策甲子園 副会頭賞(第二位)「構想が見える、語れる、選べる 市民とつくる未来設計」 平戸風雅/玉城友悠/仲宗根煌羽/與那嶺美葵(3年)	
8月11日	高校生みんなの夢AWARD in大阪・関西万博 グランプリ受賞:平戸風雅(3年)	
10月3日	第26回北山祭(学園祭)「北山の陣 青春よ 燃えろ北山魂!-The Possibilities are Endless. (可能性は無限大)-」	
10月29日	薬物乱用防止教室「違法ドラッグの危険性・有害性について」	
10月29日	ICF SUP世界選手権大会2025(開催国:アブダビ) 西川竜真(1年) Long Distance Junior Men1位 、Tech Race Junior Men1位	
10月31日	男子第73回/女子43回沖縄県高等学校駅伝競走大会 男子優勝	
11月28日	校内ロードレース大会(今帰仁村総合運動公園)	
12月10日	校内防災避難訓練	

年月日	事	項
12月12日	理数科探究発表会	
12月18日	いじめ防止講話（人権擁護委員による人権教室）	
12月21日	男子駅伝部 第76回全国高等学校駅伝競走大会（京都府）56位	
1月20日	令和7年度台湾修学旅行：2年生35名（台北市～23日）	
2月16日	第9回姉妹校交流プログラム：米国ジョージア州ミルトン高校（～27日）6名派遣	
3月1日	第78回卒業式 卒業生88名（普通科64名、理数科24名）	
3月19日	令和7年度修了式・離任式	

令和8年度 学校経営方針

1 教育目標

日本国憲法及び教育基本法に則り、校訓「自主自律」「友愛協同」の下、一人一人の個性を尊重し、その伸長を図ることを基本とし、知・徳・体の調和のとれた心身ともに健康な人間を育成する。

- (1) 自ら課題を見つけ、自ら学び、自ら考え、主体的に判断し、行動できる人間の育成を図る。
- (2) 豊かな人間性や社会性を身につけ、変化の著しい社会に対応できる人間の育成を図る。
- (3) 人権を尊重し、自他の生命を尊び、相互扶助の精神を備えた人間の育成を図る。
- (4) 郷土の歴史や文化に誇りを持ち、地域を愛し、国際協調の精神を大切にする人間の育成を図る。

2 学校経営方針

- (1) 学校の主人公である生徒を中心にした教育活動を推進し、キャリア教育の充実を図るとともに、個々の生徒の自己実現に努める。
- (2) 全職員の相互理解と協働体制のもと、直面する喫緊の課題の解決・改善に努める。
- (3) 校務の遂行にあたっては、「P計画・D実践・C評価・A改善」の徹底に努める。
- (4) 凡事徹底を推奨し、基本的な生活習慣及び望ましい学習習慣の形成・定着に努める。
- (5) P T A・同窓会・地域との連携のもと、地域から信頼される魅力ある学校づくりに努める。

3 今年度の努力目標

〈学校経営〉

(1) 入学定員の確保

- ① 特色ある教育課程の編成を図り、地域に根差した進学校としての地位の再建に努める。
- ② 学校説明会、地域懇談会に直接出向いた広報活動、オープンスクールの充実を図る。
- ③ 課外活動を奨励し、部活動や生徒会活動の活性化を図る。
- ④ 村教育委員会及び地域の小中学校との連携を密にする。
- ⑤ 理数科の在り方について関係機関と連携を図り研究を行う。

(2) 学校運営組織の活性化

- ① 部会、学年会、教科会、各種委員会等の組織内連携を強化し、その内容充実を図る。
- ② 各部、各教科、各学年の有機的な繋がりを図り、組織としての協働体制を確立する。

(3) 教育環境の整備

- ① 学校施設・設備の維持管理及び整備・充実に努める。
- ② 校内の環境美化と学校緑化を推進する。

(4) 学校事務の適切な管理

- ① 諸表簿等、文書の適切な処理・管理に努める。
- ② 私費会計の適正な処理に努める。

(5) 保護者、地域、関係団体との密接な連携

- ① 各分掌組織とP T A組織との連携強化・充実に努める。
- ② 安心・安全な学校づくりのため、関係機関との連携を図る。
- ③ 学校HPやSNS等を活用し、学校情報を随時提供した情報発信や広報活動を推進する。
- ④ 村教委主催の研修会(校長会、教頭会等)を通し各レベルでの情報交換を行う。
- ⑤ 学校評価や学校評議員からの提言など、より地域との関りを充実させた教育活動を行う。

(6) 教職員の働き方

- ① 働き方改革の趣旨に則り、ワーク・ライフ・バランスを意識した働き方の推進を図る。
- ② 時間外勤務時間月80時間超えをなくすよう取り組む。

〈学校教育の管理〉

(1) 学力向上の推進

- ① 新学習指導要領、新大学入試制度に対応し、教科横断的な授業実践の研究に努め、「主体的・対話的で深い学び」の視点に立った授業改善に努める。
- ② 学年会及び教科会等によりさらに研究を深め、生徒の実態を的確に把握し改善に努める。
- ③ 授業力向上を図るために積極的に互見授業を行い、授業の工夫・改善に努める。
- ④ 台湾研修・今帰仁村国際交流や海外派遣事業等とおしグローバル人材の育成を図る。

(2) 学習指導の充実

- ① 朝学の円滑な実施により基礎学力の定着を図る。
- ② タブレットPC・ICT機器の利活用で「主体的・対話的な学び」の充実を図る。
- ③ 日々課題や週末課題等により家庭学習の定着を促す。
- ④ 放課後講座(夢咲塾等)や放課後の自学自習の充実を図る。
- ⑤ 模試や実力テスト・小論文や各種講座への取り組みを強化し、その結果を事後指導に活用する。
- ⑥ 漢字検定や英語検定等の諸検定受験を奨励し、その対策の充実を図る。
- ⑦ 読書を奨励し、調べ学習など図書館の活用を推進する。

(3) 進路指導の充実

- ① 目的意識の高揚に努め、主体的に進路選択ができる意欲的な態度を養う。
- ② キャリア教育を推進し、全職員で進路相談や指導にあたる。
- ③ 進路決定率、国公立大学合格者率、就職内定率は前年度以上を目指す。
- ④ 進路指導部と学年会が連携し生徒個々の進路先の検討を行い進路保障へ繋げる。
- ⑤ 大学入学共通テスト受験を推奨し、夢咲塾と連携しながら上級学校進学への指導を強化する。

(4) 生徒指導の充実

- ① 規律を重視し基本的な生活習慣の確立に努める。
- ② 挨拶を励行し身なりやマナーの指導を徹底する。
- ③ 人権意識を育成し、生徒理解と教育相談の充実に努める。
- ④ 健康教育を推進し安全指導を徹底する。
- ⑤ 生徒会やHR活動、部活動等の活性化を推進する。
- ⑥ 寄宿舎(学寮)の管理・運営を徹底する。
- ⑦ 自殺予防教室・研修等を実施し、生徒の支援強化を図る。

〈職員の管理・育成〉

(1) 職員の資質能力の向上

- ① 授業研究、校内研修等の充実を図る。
- ② 県内外の先進校への視察派遣を可能な限り実施する。
- ③ 教職員評価システムを活用し、教育公務員としての職能成長を促す。

(2) 危機管理体制の確立

- ① 危機管理マニュアル、情報セキュリティ等の周知・徹底を図る。
- ② 安全管理の日、防災・防犯・避難訓練等を計画・実施する。

(3) 服務規律の徹底

- ① 校内研修や職員会議等とおし綱紀粛正と服務規律の徹底を図る。
- ② 管理職・教職員相互の「報告・連絡・相談」体制を徹底する。
- ③ コンプライアンスリーダーを中心に教職員相互の規範意識の高揚を図る。
- ④ 毎月0の付く日を「コンプライアンスの日」と定め、全職員の人権意識の高揚を図る。
- ⑤ 全体の奉仕者である教育公務員としての意識の涵養を図る。

今年度の目標(各学年・各部・各教科)

【 1 学年部 】

《基本方針》

生徒一人一人が、安心・安全で過ごせる学級・学年づくりを目指し、高校生活へ適応し、自己理解を深め、自らの進路を切り開いていけるよう支援する。

《努力目標》

1. 家庭との連携を密にし、生徒が基本的生活習慣を確立できるようにする。
2. 豊かな人間関係作りができるよう、ホームルーム活動や学年間の交流を密にし、思いやり、仲間意識を育てる。
3. 学校の規律を守り、集団生活におけるマナーを身につけさせる。
4. 家庭学習の習慣を身につけさせ、基礎学力の定着を図る。
5. 自ら考え行動できる主体性を身につけさせる。

《学年スローガン》

自主自律・友愛協同をもとに、お互いを認め合う北山高校生になろう！

【 2 学年部 】

《基本方針》

生徒一人ひとりが、中堅学年としての目標を明確に持ち、自己実現が達成されるよう支援する。

《努力目標》

1. 規律を守り、集団生活におけるマナーを身につけさせる。
2. 基本的生活習慣の確立
3. ホームルーム活動や学年の交流を通して仲間意識を育て、リーダーを育成する。
4. 自ら考え行動できる主体性を身につけさせる。
5. 朝学の習慣を身につけさせる。
6. 落ち着いて授業に取り組めるようにする。

【 3 学年部 】

《基本方針》

生徒一人ひとりが地域社会の一員としての自覚をもち、互いの個性を尊重する中で望ましい人間関係を築き、豊かで充実した高校生活を送れるよう支援する。

《努力目標》

1. 凡事徹底を心掛け、基本的生活習慣と社会人としてのマナーを身に付けさせる。
2. 生徒一人ひとりにあったきめ細かい進路指導を行い、保護者との連携を密にしながら進路実現に向け支援する。
3. 最終学年として、本校の伝統を継承しながら、学校行事等において1・2年生をリードする人材の育成に努める。
4. 他者との交流を通して、互いを認め合い、尊重する心を身につけ、豊かな人間関係作りができるよう支援していく。

【 教 務 部 】

《努力目標》

本校の努力目標及び基本方針に沿った教育活動が円滑に行われるよう、全職員の共通理解と協働体制の確立を目指す。そして全体が有機的に機能して教育目標が達成されるよう、各部、各学年、各教科との連絡調整を密に図り、ゆとりある学校運営を推進する。

1. 学習指導の充実

- (1) 各教科が年間授業計画に沿った授業を実施できるよう、授業時数の確保に努める。
- (2) 生徒一人ひとりの進路実現を保証する教育課程の編成に取り組む。
- (3) 新学習指導要領に対応し観点別学習状況の評価、教育課程の研究に取り組む。

2. 生徒情報の管理と進路相談支援システムの活用

- (1) 学級担任と教科担当との協働体制を築き、成績・勤怠情報処理の正確化・迅速化に努め、また管理と保全に努める。
- (2) 公簿に係る事務の期日内処理の徹底と公簿並びに諸情報の保護管理の徹底に努める。

3. 学校行事の精選と円滑な運営

学校行事を精選し、その内容を充実させ、効率的な運営に努める。

4. 職員の研修

円滑な校務運営の実現と研鑽を目指して、次の校内研修を計画、実施する。

- | | |
|-------------------|----------------------|
| ○コンピュータの活用に関する研修 | ○カウンセリング及び教育相談に関する研修 |
| ○本校が抱える教育課題に関する研修 | ○その他の研修 |

5. 保護者・地域社会との連携

- (1) 保護者・地域社会・同窓会・中学校との連携を密にして、協働体制の確立に努める。
- (2) P T A活動の充実と活性化に努める。

6. 全職員による「総合的な探究の時間」の実践

「総合的な探究の時間」が効果的に行えるよう、全職員で取り組む体制を確立する。

7. 校務の情報処理

- (1) コンピュータ機器の充実を図る。
- (2) 校内ネットワーク (LAN) の安定化に努める。
- (3) 「個人情報保護方針」に基づき、情報管理の徹底を図る。

8. 視聴覚機器の充実と情報教育の推進

- (1) 生徒が主体的に参加する授業を支援するための視聴覚機器の整備と充実に努める。
- (2) 視聴覚機器を活用した授業実践等の推進に努める。

9. 生徒定数不足の解消

- (1) 「学校説明会」の検証や実施・方法などを検討する。
- (2) 中学校との新たな連携のあり方について検討・実施していく。

【生活指導部】

《努力目標》

1. ホームルーム担任及び学年会と連携し、生徒が自主的に基本的な生活習慣が確立できるよう積極的に支援する。(基本的な生活習慣の確立)
2. 学校生活面、授業面における規律を確立し、落ち着いた雰囲気作りを推進できるよう、HR担任、保護者、教科担任、各部署と連携し生徒支援に努める。(学校規律の確立)
3. 生徒が自主的な「生活つくりの活動」に取り組めるよう全職員・保護者・地域が一体となって連携を図る。(PTAの連携)
4. 生徒の実態を踏まえた講演会や生活指導行事を充実させ、HR担任、保護者、各教諭、各機関との連携も取りながら、問題行動における予防的措置をとり、生徒の問題行動を未然に防げる様努力する。(問題行動への予防的措置)
5. 生徒会執行部を中心とした生徒会の各種委員会を活性化させ、生徒の自治活動を推進しホームルーム担任、学年会、生活指導部および全職員で積極的に指導・支援する。(生徒の自治活動の推進)
6. 命の尊さについて理解させ、安全教育及び交通安全教育の推進を図る。(安全教育の充実)
7. 生徒一人ひとり個性の伸長を図るとともに、集団としての自覚を深め、社会的資質と能力、態度の育成を図る。(個性の尊重及び集団の一員としての自覚)
8. 生活指導及び教育相談に関する教職員の資質向上の校内研修及び情報交換等の充実を図る。(研修及び情報の共有化)

《学 寮》

規律ある共同生活を通じて、社会性、協調性等を養い融和的雰囲気のなかで、学力及び教養を高め、人格陶冶の場とすることを目的とする。

1. 集団生活を通して、社会自立を果たし得る確かな力を育てる。
2. 個々の実態に応じた支援に努め、社会生活に適應できる生徒を育成する。

《生徒会・部活動》

1. 北山祭(後夜祭)や卒業式2部に代表される生徒会諸行事における自主的、創造的な活動を支援する。
2. 生徒個々のリーダー性の向上や北山高校生徒会として誇りをもたせる支援の工夫を行う。
3. 自らの生活の課題について自分たちで改善して いこうという取り組みの支援・活性化を図る。
4. 活動全体を通して、人間として心身ともに調和の取れた知・徳・体の育成を目指すと共に、学校生活の活性化に寄与する。
5. 担任がHR運営を行う上での支援を行う。

《環境美化》

1. 全生徒・全職員で日常の清掃活動に取り組み、快適な学習環境の保全に努める。
2. 美化委員会を中心としたHR・学校における美化活動の体制づくりに努め、生徒主体の美化活動ができるように指導・支援する。
3. 環境美化、維持・管理に必要な用具や備品を充実させる。
4. ゴミ分別の徹底(燃えるゴミ・燃えないゴミ・資源ゴミ等)を行う。

《教育相談》

1. 不安や悩みなどを抱えている生徒の問題を早期につかみ、その解消のために担任や養護教諭、スクールカウンセラー、外部機関、保護者と連携を図る。
2. 長期化するケース、対応が複雑な場合、専門機関への支援を依頼するなどの働きかけをする。

《保 健》

1. 生徒の自発的健康管理と意識の高揚及び実践力を図る。
 - (1) 定期健康診断の100%受検を徹底する。
 - (2) 疾病予防並びに治療の促進を行う。
 - (3) 保健指導の年間計画への位置づけと実施を行う。
 - (4) 保健指導用資料・教材の整備（書籍・視聴覚教材等）を行う。
 - (5) 保健に関する広報活動の活性化（保健だより等）
2. 病気早退者の事前・事後指導を徹底する。
 - * 担任、教科担任への連絡及び家庭、医療機関との連携を図る。
3. 生徒保体委員会活動の活性化を図る。
4. 職員、他関係機関との連携を密にし、学校保健活動の充実に努める。
5. HR・教育相談係と協力し、校内相談活動の充実と支援体制の確立に努める。
6. 学校事故防止と救急体制を確立する。

【 進路指導部 】

1. 進路指導の概念

本校に学ぶ生徒一人ひとりの進路観の形成を助け、それぞれの進路目標を実現できるよう主体的に学習し進路を決定する能力を育てる。

《努力目標》

- (1) ホームルーム担任、学年部、各教科、PTA等と連携し、生徒一人ひとりが自らの進路観を確立できるよう進路の学習と研究の機会を充実させる。
- (2) 生徒の進路対策委員会の活動を促し、生徒が自主的に進路対策に取り組める力を育てる。
- (3) 進路決定を目標とした生徒の学習意欲を育て、学力を育成できるよう支援する。（課外講座等）
- (4) 進路の情報、資料の収集、精選を行い、生徒や教師へ適切な情報、資料を提供する。
- (5) 模擬試験の意義を理解させ、受験を奨励する。
- (6) 就職に関して、個別指導を充実させ、自らの適性や能力を知り、早期決定ができるようにする。
- (7) 進路室を使いやすいように工夫し、資料・設備等の充実を図る。

2. 学年指導目標

- 1年生・・・望ましい職業観・就業観の育成を図り、自ら進んで進路決定をめざす姿勢を育てる。
- 2年生・・・必要な進路情報や資料を積極的に収集し、自らの進路適性を知ることによって主体的に進路目標を設定できる能力を育てる。
- 3年生・・・生徒自ら納得のいく進路の選択、決定が行えるよう進路相談を充実させ、進学先、就職先への対応が適切に行えるように指導する。

【 事 務 部 】

- 1 予算の計画的、効果的な執行に努める。
- 2 事務業務の合理化及び効率化を図り、確実な事務処理に努める。
- 3 事務部内及び校内の情報共有、連携に努め、効果的な予算執行につなげる。
- 4 教育環境整備及び安心・安全な施設設備の保持に努める。
- 5 学校教育に寄与する事務室の構築をめざし、学校の課題可決、教育目標の達成に努める。

《図書館》

1. 図書館の充実と利用の活性化に努める。
 - (1)本校に合わせた豊かな蔵書構築を目指す。
 - (2)資料を活かした展示の工夫等で、様々な本に興味をもってもらえるようにする。
 - (3)各教科やホームルーム担任と連携し、図書館利用・読書活動を推進する。
 - (4)生徒図書委員会の活動を活発にする。
2. システム内のデータの訂正と資料の修理・整理を行う。
3. 村内の小中学校や公共図書館と連携した図書館活動を行う。

【 国 語 科 】

1. 新学習指導要領に対応し、主体的・対話的・深い学びの視点に立った国語力の向上を図る。
 - (1)自ら情報を収集し、情報をもとに思考し、判断する力を身につける。
 - (2)自らの考えを的確に表現する力を養う。
 - (3)教科横断的な授業実践の研究に努める。
2. 観点別学習状況の評価を行うための評価計画を作成し、学期末や単元末に評価計画の見直しを行いながら、生徒の学習状況の把握や教師の指導改善に努める。
3. 国語の基礎学力定着と実力養成に努める。
 - (1)漢字検定の奨励。
 - (2)漢字力・語彙力及び古文単語等の確認テストの実施。
4. 図書館の利用を促進し読書への意欲を高める。

【 地理歴史・公民科 】

自立した市民に必要な資質を養うため、社会のシステムや歴史を理論的且つリアルに認識させ、現代社会の形成主体として、国際的視点に立った、人権・平和・環境の問題や異文化理解など、必要な知識や考え方を育てる。また、地域の歴史や文化への関心を高める。

1. 授業方法の研究（主体的・対話的・深い学びの授業方法の研究・視聴覚教材などの利用）
2. 教材の精選と進度の確保
3. 効果的な小論文指導の研究
4. 視聴覚機器環境の充実と授業実践
5. 教育課程の研究
6. 主権者教育の研究と実践
7. 観点別学習状況における評価方法の研究と実践

【数 学 科】

日々の学習活動を通して数学的な見方・考え方を育成するとともに、基礎・基本の定着を図り、成功体験を重ねることで数学に対する自信と学習意欲を高める。また、生徒一人ひとりの習熟度や進路に応じた学力の育成を目指す。

1. 課題や小テスト等を実施し、計算力をはじめとした基礎・基本の定着を図る。
2. 生徒が「わかる」「できる」経験を積み重ねられるよう、指導・支援や授業の工夫を行う。
3. 規律ある学習環境を生徒と共につくり、主体的・協同的に学ぶ態度の育成を図る。
4. 生徒の習熟度に応じた課題設定等を行い、学力の底上げを図る。
5. 数学検定等の受検を奨励し、学習成果を可視化することで自信の育成につなげる。

【理 科】

1. 理科に興味を持たせ、理解させる指導法の研究・実践

- (1) 授業に視聴覚機器・情報機器を利用する
- (2) 生活に身近な材料を用いた実験の研究
- (3) 探究活動や実験・実習を多く取り入れた授業の推進
- (4) 教科横断的な授業実践の研究
- (5) 観点別学習状況評価方法の研究と実践

2. 施設・設備の充実

- (1) 実験器具の充実
- (2) 備品及び薬品の整理・保管
- (3) 理科教育の充実に伴う施設・設備の拡充

3. 理科校外学習会の内容の充実

- (1) 科学技術等に興味を持たせ、理解を深めさせる

4. 理科教育に関する職員研修の充実

- (1) 研究会への参加
- (2) 研究施設等の見学

【英 語 科】

1. 基礎学力の向上

- (1) 習熟度クラスの授業を充実させる。
- (2) 英語4技能のバランスの良い育成を図る。

2. 積極的、実践的コミュニケーション能力の育成

- (1) A L Tを活用して、コミュニケーション活動の充実を図る。
- (2) 国際交流及び留学事業等への参加を推進する。

- (3) 英語検定や受験対策の指導を充実させる。
- (4) スピーチコンテストやスキットコンテストの指導を行う。

3. 教育機器の活用

- (1) 教育機器等の効果的な利用法について研究する。
- (2) インターネット等を活用し、情報収集及び処理能力を育成する。

4. 教授法・評価法の研究

- (1) パフォーマンステストの評価方法や観点別評価について研究を深める。
- (2) 教材の共有及び、教授法を研究する。
- (3) 言語活動の評価を研究する。

【保健体育科】

- 1. 自らの健康についての関心を高め、体力の向上・健康の保持増進のための実践力を高める。
- 2. 運動の楽しさや喜びを深く味わうとともに、運動を日常生活の中に計画的・継続的に取り入れ、生涯にわたる豊かなスポーツライフを実現するための支援をする。
 - (1) 教科指導の研究と授業の創意工夫を図る。
 - (2) 選択制授業の積極的な導入を図る。
 - (3) 体育施設の維持・管理計画の確立を図る。
 - (4) 備品の充実・整理・保管を図る。
 - (5) 教科行事(新体力テスト・ロードレース大会・ダンス発表会)の企画、充実を図る。
 - (6) 生徒の安全教育について充実を図る。
 - (7) 体力向上の推進を図る。
 - (8) 環境教育と保健教育の連携を図る。
 - (9) 北山祭(体育的行事)の成功に向け生徒の指導や意識付けを図る。
 - (10) 新指導要領学習評価に関する研修を深める。

【家庭科】

- 1. 生活を主体的に営むために必要な技能を体験的・総合的に身につけるように努める。
- 2. 生徒同士が協働し、自立へ向けて生活の充実向上を図ろうとする実践的な態度を養う。
- 3. 施設・設備の充実・安全及び備品の衛生・管理・保管に努める。

【芸術科】

【音楽】

- 1. 基礎・基本の定着を徹底し、積極的に音楽表現ができるように努める。
- 2. 音楽表現の豊かさや美しさなど、知覚・感受したことを言葉にして表現できる活動を行い、表現することの楽しさを仲間と共に味わうことができるようにする。
- 3. 生徒に興味や関心を持たせるための授業展開の工夫や教材の研究に努める。
- 4. 施設、設備の充実・保清・安全及び備品の管理・保管を徹底する。

【美術】

1. 幅広い造形活動体験を通して、個々のひらめき、想像力、発見を大切にし、それらを発展、成長させる。
多くの美術作品例やそれら背景にある努力、苦悩、魅力を知り、自己の作品に関連づける。
そこから、新たな美術の楽しみ、理解、学習意欲の向上に努める。
2. 施設、設備の充実・保清・安全に務める。
3. 教材研究・教材の精選、材料を知り、ものづくりについて理解する。
4. 道具を大切にすること、後片づけを身につけさせる。

【情報科】

1. コンピュータや情報通信ネットワークの活用を通して、情報活用能力の育成を図る。
2. 情報化が社会に及ぼす影響を理解させ、情報モラルの育成を図る。
3. 各種情報検定試験の取り組みを体系化し、実践力・応用力の育成を図る。

令和6年度入学生 普通科 教育課程表 沖縄県立北山高等学校 全日制課程

共・専・総	教科	科目	必修科目	標準単位	1年	2年	3年				教科の合計	備考	
					共通履修	共通履修	共通履修	選択Ⅰ	選択Ⅱ	選択Ⅲ			選択Ⅳ
各 学 科 に 共 通 す る 各 教 科 ・ 科 目 (共 通 教 科 ・ 科 目)	国語	現代の国語	○	2	2							16	国語表現、古典探究は科内選択(2,3年継続履修)
		言語文化	○	2	2								
		論理国語		4		2	2						
		文学国語		4		2	2						
		国語表現		4		2	2						
	古典探究		4		2	2							
	地理歴史	地理総合	○	2		2						7	
		歴史総合	○	2	2								
		地理探究		3			3						
		日本史探究		3			3						
	公民	公共	○	2		2						2~5	
		公民探究	学設	3						③			
	数学	数学Ⅰ	○	3	3							11~13	
		数学A		2	2								
		数学Ⅱ		4		4							
		数学B		2		2							
		応用数学	学設	2						②			
	理科	物理基礎	○	2		2						6~10	基礎4科目中3科目は必修 3年選択は他教科と共通の選択群で選択 1・2年で履修済の科目から選択できる
		化学基礎	○	2	2								
		生物基礎	○	2	2								
		地学基礎	○	2		2							
		物理探究	学設	2									
		化学探究	学設	2				②					
		生物探究	学設	2									
		地学探究	学設	2									
	保健体育	体育	○	7~8	3	3	3					11~13	
		保健	○	2	1	1							
		スポーツ課題研究	学設	2									
	芸術	音楽Ⅰ	○	2	2							4~12	
		音楽Ⅱ		2		2							
		音楽Ⅲ		2		2							
		美術Ⅰ	○	2									
美術Ⅱ			2										
美術Ⅲ			2										
総合音楽		学設	3							③			
保育と音楽		学設	3										
総合美術	学設	3											
外国語	英語コミュニケーションⅠ	○	3	3							11~17		
	英語コミュニケーションⅡ		4		4								
	英語コミュニケーションⅢ		4		4								
	論理・表現Ⅰ		2										
	英語総合	学設	3										
家庭	家庭総合	○	4	2	2						4		
	情報Ⅰ	○	2	2							2~5		
家庭	情報Ⅱ		2										
	保育基礎		2~6								0~5		
	食文化		1~2										
共通教科・科目単位数合計					28	28	18	0~2	2	3	0~3	79~84	
専門教科・科目単位数合計					0	0	0	0~2	0	0	0~3	0~5	
教科科目単位数小計					28	28	28				84		
総合的な探究の時間					3~6	1	1		1			3	
特別活動・ホームルーム活動					1	1	1		1			3	
単位数総計合計					30	30	30				90		

令和6年度入学生 理数科 教育課程表 沖縄県立北山高等学校 全日制課程

共・専・総	教科	科目	必修科目	標準単位	1年		2年		3年			教科の合計	備考	
					共通履修	共通履修	理科選択	共通履修	数学選択	選択A	選択B			選択C
各学科に共通する各教科・科目(共通教科・科目)	国語	現代の国語	○	2	2							12~14		
		言語文化	○	2	2									
		論理国語		4		2	2							
		文学国語		4		2	2							
		表現探究	学設	2							②			
	地理歴史	地理総合	○	2		2						7		
		地理探究		3			3							
		歴史総合	○	2	2									
		日本史探究		3										
	公民	公共	○	2		2						2~8		
		公民探究	学設	3							③			
		公民研究	学設	3							③			
	保健体育	体育	○	7~8	3	2	2					9		
		保健	○	2	1	1								
	芸術	音楽 I	○	2	2							2		
		美術 I	○	2										
	外国語	英語コミュニケーション I	○	3	3							11~16		
		英語コミュニケーション II		4		4								
		英語コミュニケーション III		4			4							
		論理・表現 I		2										
		英語総合	学設	2										
	家庭	家庭基礎	○	2		2						2~4		
		家庭生活探究	学設	2										
	情報	情報 I	○	2	2							2~4		
		情報 II		2										
主として専門学科において開設される各教科・科目(専門教科・科目)	理数	理数数学 I		5~8	5							15~17	3年・数学選択「理数数学 II」と選択C「理数数学特論」は同時選択	
		理数数学 II		7~12		5	2	3						
		理数数学特論		2~7										
		理数数学研究 I	学設	3										
		理数数学研究 II	学設	3										
	理数物理		3~9						※※	※※	12~18	※内容一基礎科目 ※※内容一上位科目(3単位) (注)2年理科選択で理数物理・理数地学を履修する生徒は共通履修(基礎科目)と同時履修		
	理数化学		3~9	3※										
	理数生物		3~9	3※										
	理数地学		3~9		3※	3※※								
	理数探究		2~5				2				2			
共通教科・科目単位数合計					17	17	0	13	0	0~3	0~3	0~2	47~55	
専門教科・科目単位数合計					11	8	3	4	3	0~3	0~3	0~2	29~37	
教科科目単位数小計					28	28				28			84	
総合的な探究の時間					3~6	1	1			1			3	
特別活動(HR活動)					1	1	1			1			3	
単位数総計					30	30				30			90	

専門学科においては、専門教科・科目について、全ての生徒に履修させる単位数は、25単位を下らないこと。

令和7年度入学生 普通科 教育課程表 沖縄県立北山高等学校 全日制課程

共・専・総	教科	科目	必修科目	標準単位	1年	2年	3年				教科の合計	備考	
					共通履修	共通履修	共通履修	選択Ⅰ	選択Ⅱ	選択Ⅲ			選択Ⅳ
各学科に共通する各教科・科目(共通教科・科目)	国語	現代の国語	○	2	2							16	国語表現、古典探究は科内選択(2,3年継続履修)
		言語文化	○	2	2								
		論理国語		4		2	2						
		文学国語		4		2	2						
		国語表現		4		2	2						
		古典探究		4		2	2						
	地理歴史	地理総合	○	2		2						7	
		地理探究		3			3						
		歴史総合	○	2	2								
		日本史探究		3									
		世界史探究		3									
	公民	公共	○	2		2						2~5	
		公民探究	学設	3						③			
	数学	数学Ⅰ	○	3	3							11~13	
		数学Ⅱ		4		4							
		数学A		2	2								
		数学B		2			2						
		応用数学	学設	2					②				
	理科	物理基礎	○	2		2						6~10	基礎4科目中3科目は必修 3年選択は他教科と共通の選択群で選択 1・2年で履修済の科目から選択できる
		物理探究	学設	2									
		化学基礎	○	2	2								
		化学探究	学設	2									
		生物基礎	○	2	2								
		生物探究	学設	2									
		地学基礎	○	2									
		地学探究	学設	2					②				
	保健体育	体育	○	7~8	3	3	3					11~13	
		保健	○	2	1	1							
		スポーツ課題研究	学設	2									
	芸術	音楽Ⅰ	○	2	2							4~12	
音楽Ⅱ			2		2								
音楽Ⅲ			2										
美術Ⅰ		○	2										
美術Ⅱ			2										
美術Ⅲ			2										
総合音楽		学設	3							③			
保育と音楽		学設	3										
総合美術	学設	3											
外国語	英語コミュニケーションⅠ	○	3	3							11~17		
	英語コミュニケーションⅡ		4		4								
	英語コミュニケーションⅢ		4			4							
	論理・表現Ⅰ		2										
	英語総合	学設	3										
家庭	家庭総合	○	4	2	2						4		
	情報Ⅰ	○	2	2									
情報	情報Ⅱ		2								2~5		
	保育基礎		2~6										
家庭	食文化		1~2								0~5		
	共通教科・科目単位数合計			28	28	18	0~2	2	3	0~3			79~84
	専門教科・科目単位数合計			0	0	0	0~2	0	0	0~3	0~5		
	教科科目単位数小計			28	28			28			84		
	総合的な探究の時間		3~6	1	1			1			3		
	特別活動・ホームルーム活動			1	1			1			3		
	単位数総計合計			30	30			30			90		

令和7年度入学生 理数科 教育課程表 沖縄県立北山高等学校 全日制課程

共・専・総	教科	科目	必修科目	標準単位	1年		2年		3年			教科の合計	備考	
					共通履修	共通履修	理科選択	共通履修	数学選択	選択A	選択B			選択C
各学科に共通する各教科・科目(共通教科・科目)	国語	現代の国語	○	2	2							12~14		
		言語文化	○	2	2									
		論理国語		4		2	2							
		文学国語		4		2	2							
		表現探究	学設	2							②			
	地理歴史	地理総合	○	2		2						7		
		地理探究		3			3							
		歴史総合	○	2		2								
		日本史探究		3										
		世界史探究		3										
	公民	公共	○	2		2						2~8		
		公民探究	学設	3							③			
		公民研究	学設	3							③			
	保健体育	体育	○	7~8	3	2	2					9		
		保健	○	2	1	1								
	芸術	音楽 I	○	2	2							2		
		美術 I	○	2										
	外国語	英語コミュニケーション I	○	3	3							11~16		
		英語コミュニケーション II		4		4								
		英語コミュニケーション III		4			4							
		論理・表現 I		2										
		英語総合	学設	2										
	家庭	家庭基礎	○	2		2						2~4		
		家庭生活探究	学設	2										
	情報	情報 I	○	2	2							2~4		
		情報 II		2										
	主として専門学科において開設される各教科・科目(専門教科・科目)	理数	理数数学 I		5~8	5							15~17	3年・数学選択「理数数学 II」と選択C「理数数学特論」は同時選択
			理数数学 II		7~12		5	2	3					
理数数学特論				2~7										
理数数学研究 I			学設	3										
理数数学研究 II			学設	3										
理数物理			3~9		3※	3※			※	※	12~18	※内容→基礎科目 ※※内容→上位科目(3単位) (注)2年理科選択で理数物理・理数地学を履修する生徒は共通履修(基礎科目)と同時履修		
理数化学			3~9	3※										
理数生物			3~9	3※										
理数地学			3~9											
理数探究			2~5				2							
											2			
共通教科・科目単位数合計					17	17	0	13	0	0~3	0~3	0~2	47~55	
専門教科・科目単位数合計					11	8	3	4	3	0~3	0~3	0~2	29~37	
教科科目単位数小計					28	28				28			84	
総合的な探究の時間					3~6	1	1			1			3	
特別活動(HR活動)					1	1	1			1			3	
単位数総計					30	30				30			90	

専門学科においては、専門教科・科目について、全ての生徒に履修させる単位数は、25単位を下らないこと。

令和8年度入学生 普通科 教育課程表 沖縄県立北山高等学校 全日制課程

共・専・総	教科	科目	必修科目	標準単位	1年	2年	3年				教科の合計	備考	
					共通履修	共通履修	共通履修	選択Ⅰ	選択Ⅱ	選択Ⅲ			選択Ⅳ
各 学 科 に 共 通 す る 各 教 科 ・ 科 目 (共 通 教 科 ・ 科 目)	国語	現代の国語	○	2	2							16	国語表現、古典探究は科内選択(2,3年継続履修)
		言語文化	○	2	2								
		論理国語		4		2	2						
		文学国語		4		2	2						
		国語表現		4		2	2						
		古典探究		4		2	2						
	地理歴史	地理総合	○	2		2						7	
		地理探究		3			3						
		歴史総合	○	2	2								
		日本史探究		3									
		世界史探究		3									
	公民	公共	○	2		2						2~5	
		公民探究	学設	3						③			
	数学	数学Ⅰ	○	3	3							11~13	
		数学Ⅱ		4		4							
		数学A		2	2								
		数学B		2			2						
		応用数学	学設	2					②				
	理科	物理基礎	○	2		2						6~10	基礎4科目中3科目は必修 3年選択は他教科と共通の選択群で選択 1・2年で履修済の科目から選択できる
		物理探究	学設	2									
		化学基礎	○	2	2								
		化学探究	学設	2									
		生物基礎	○	2	2								
		生物探究	学設	2									
		地学基礎	○	2									
	地学探究	学設	2					②					
	保健体育	体育	○	7~8	3	3	3					11~13	
		保健	○	2	1	1							
		スポーツ課題研究	学設	2									
	芸術	音楽Ⅰ	○	2	2							4~12	
音楽Ⅱ			2		2								
音楽Ⅲ			2										
美術Ⅰ		○	2										
美術Ⅱ			2										
美術Ⅲ			2										
総合音楽		学設	3							③			
保育と音楽		学設	3										
総合美術	学設	3											
外国語	英語コミュニケーションⅠ	○	3	3							11~17		
	英語コミュニケーションⅡ		4		4								
	英語コミュニケーションⅢ		4			4							
	論理・表現Ⅰ		2										
	英語総合	学設	3										
家庭	家庭総合	○	4	2	2						4		
	情報Ⅰ	○	2	2									
情報	情報探究	学設	2								2~5		
	保育基礎		2~6										
家庭	食文化		1~2								0~5		
	共通教科・科目単位数合計			28	28	18	0~2	2	3	0~3			79~84
	専門教科・科目単位数合計			0	0	0	0~2	0	0	0~3	0~5		
	教科科目単位数小計			28	28			28			84		
	総合的な探究の時間		3~6	1	1			1			3		
	特別活動・ホームルーム活動			1	1			1			3		
	単位数総計合計			30	30			30			90		

令和8年度入学生 理数科 教育課程表 沖縄県立北山高等学校 全日制課程

共・専・総	教科	科目	必修科目	標準単位	1年					2年			3年			教科の合計	備考	
					共通履修	共通履修	理科選択	共通履修	数学選択	選択A	選択B	選択C	共通履修	数学選択	選択A			選択B
各学科に共通する各教科・科目(共通教科・科目)	国語	現代の国語	○	2	2												12~14	
		言語文化	○	2	2													
		論理国語		4		2		2										
		文学国語		4		2		2										
		表現探究	学設	2											②			
	地理歴史	地理総合	○	2		2											7	
		地理探究		3					3									
		歴史総合	○	2	2													
		日本史探究		3														
		世界史探究		3														
	公民	公共	○	2		2											2~8	
		公民探究	学設	3														
		公民研究	学設	3														
	保健体育	体育	○	7~8	3	2		2									9	
		保健	○	2	1	1												
	芸術	音楽 I	○	2	2												2	
		美術 I	○	2														
	外国語	英語コミュニケーション I	○	3	3												11~16	
		英語コミュニケーション II		4		4												
		英語コミュニケーション III		4			4											
		論理・表現 I		2														
		英語総合	学設	2														
	家庭	家庭基礎	○	2		2											2~4	
		家庭生活探究	学設	2														
	情報	情報 I	○	2	2												2~4	
		情報探究	学設	2														
	主として専門学科において開設される各教科・科目(専門教科・科目)	理数	理数数学 I		5~8	5											15~17	3年: 数学選択「理数数学 II」と選択C「理数数学特論」は同時選択
			理数数学 II		7~12		5		2	3								
理数数学特論				2~7														
理数数学研究 I			学設	3														
理数数学研究 II			学設	3														
理数物理			3~9		3※	3※※				※※※	※※※					12~18	※内容一基礎科目 ※※内容一理数物理と理数地学は、基礎科目。理数化学と理数生物は上位科目 (注)2年理科選択で理数物理・理数地学を履修する生徒は、共通履修(基礎科目)と違う科目を選択する ※※※内容一全て上位科目	
理数化学			3~9	3※														
理数生物			3~9	3※														
理数地学			3~9															
理数探究			2~5				2											
															2			
共通教科・科目単位数合計					17	17	0	13	0	0~3	0~3	0~2	47~55					
専門教科・科目単位数合計					11	8	3	4	3	0~3	0~3	0~2	29~37					
教科科目単位数小計					28	28				28			84					
総合的な探究の時間					3~6	1	1			1			3					
特別活動(HR活動)					1	1	1			1			3					
単位数総計					30	30				30			90					

専門学科においては、専門教科・科目について、全ての生徒に履修させる単位数は、25単位を下らないこと。

令和8年度使用教科書一覧

教科	科目名	発行者		教科書		教科書名	1年		2年		3年	
		番号	略称	記号	記番号		普通科	理数科	普通科	理数科	普通科	理数科
国語	現代の国語	183	第一	現国	903	高等学校 標準現代の国語	○	○				
	言語文化	183	第一	言言	902	高等学校 標準言語文化	○	○				
	論理国語	50	大修館	論国	706	新編 論理国語			○	○	○	○
	文学国語	50	大修館	文国	705	新編 文学国語			○	○	○	○
	国語表現	50	大修館	国表	701	国語表現			国選		国選	
	古典探究	50	大修館	古探	708	精選 古典探究			国選		国選	
地理歴史	歴史総合	81	山川	歴総	903	歴史総合	○	○				
	地理総合	81	山川	地総	902	わたしたちの地理総合 世界から日本へ			○	○		
	公共	183	第一	公共	902	高等学校 新公共			○	○		
	日本史探究	7	実教	日探	703	精選日本史探究 今につながる 未来をえがく					社選	社選
	地理探究	81	山川	地探	703	地理探究					社選	社選
数学	数学Ⅰ	104	数研	数Ⅰ	715	最新 数学Ⅰ	○					
	数学A	104	数研	数A	715	最新 数学A	○					
	数学Ⅱ	104	数研	数Ⅱ	712	最新 数学Ⅱ			○			
	数学B	104	数研	数B	713	最新 数学B					○	
理科	物理基礎	183	第一	物基	902	高等学校 改訂 新物理基礎			理選	理選		
	化学基礎	183	第一	化基	902	高等学校 改訂 新化学基礎	○	○				
	生物基礎	183	第一	生基	902	高等学校 改訂 新生物基礎	○	○				
	地学基礎	104	数研	地基	901	改訂版 高等学校 地学基礎			理選	理選		
保健	50	大修館	保体	901	現代高等保健体育改訂版	○	○	○	○			
芸術	音楽Ⅰ	27	教芸	音Ⅰ	901	MOUSA1	芸選	芸選				
	音楽Ⅱ	27	教芸	音Ⅱ	703	MOUSA2			芸選			
	音楽Ⅲ	27	教芸	音Ⅲ	701	Joy of Music					選択Ⅱ	
	美術Ⅰ	116	日文	美Ⅰ	901	新高校生の美術1	芸選	芸選				
	美術Ⅱ	116	日文	美Ⅱ	702	高校生の美術2			芸選			
	美術Ⅲ	116	日文	美Ⅲ	702	高校生の美術3					選択Ⅱ	
外国語	英語コミュニケーションⅠ	61	啓林館	CⅠ	903	LANDMARK Fit English Communication Ⅰ	○	○				
	英語コミュニケーションⅡ	61	啓林館	CⅡ	714	LANDMARK Fit English Communication Ⅱ			○	○		
	英語コミュニケーションⅢ	61	啓林館	CⅢ	712	LANDMARK Fit English Communication Ⅲ					○	○
	論理・表現Ⅰ	9	開隆堂	論Ⅰ	701	Revised Applause English Logic and Expression Ⅰ					選択Ⅲ	選択B
家庭	家庭総合	2	東書	家総	901	家庭総合 自立・共生・創造	○	○	○			
	家庭基礎	2	東書	家基	901	家庭基礎 自立・共生・創造				○		
情報	情報Ⅰ	116	日文	情Ⅰ	902	情報Ⅰ 図解と実習一図解編	○	○				
	情報Ⅱ	116	日文	情Ⅱ	703	情報Ⅱ					選択Ⅳ	選択C
専門	保育基礎	6	教図	家庭	706	保育基礎 ようこそ、ともに育ち合う保育の世界へ					選択Ⅳ	
理数	理数数学Ⅰ	104	数研	数Ⅰ	714	新編 数学Ⅰ		○				
		104	数研	数A	714	新編 数学A		○				
		104	数研	数Ⅱ	711	新編 数学Ⅱ		○		○		
	理数数学Ⅱ	104	数研	数B	712	新編 数学B				○		
		104	数研	数C	710	新編 数学C				○		
		104	数研	数Ⅲ	710	新編 数学Ⅲ						数選
	理数物理	183	第一	物基	902	高等学校 改訂 新物理基礎				理選①		
		183	第一	物理	706	高等学校 物理				理選②		選択A
	理数化学	183	第一	化基	902	高等学校 改訂 新化学基礎		○				
		104	数研	化学	707	新編 化学				理選②		選択B
	理数生物	183	第一	生基	902	高等学校 改訂 新生物基礎		○				
		183	第一	生物	705	高等学校 生物				理選②		選択A
	理数地学	183	数研	地基	901	改訂版 高等学校 地学基礎				理選①		
		61	啓林館	地学	701	高等学校 地学				理選②		選択A

令和8年度使用準教科書一覧

教科	科目名	出版社	教科書名	1年		2年		3年	
				普通科	理数科	普通科	理数科	普通科	理数科
国語	表現探究	いいずな書店	国語表現 基礎練習ノート						選択C
	応用数学	数研出版	チェックノート数学 I + A 傍用型						選択II
外国語	英語総合	いいずな書店	新演習 英文法・語法問題950						選択C
	英語総合	いいずな書店	新演習 英文法・語法問題950 スタディ・ポイント						選択C
	英語総合	旺文社	Interactive 4 skills [1]CEDR A2 LEVEL						選択II
理数	理数数学研究 I	数研出版	チェックノート数学 I + A 傍用型						数選
		数研出版	新課程 トライEX NEO数学演習 I・A+II・B・C 受験編						数選
	理数数学研究 II	数研出版	チェックノート数学 I + A 傍用型						数選
		数研出版	新課程 トライEX NEO数学演習 I・A+II・B・C 受験編						数選

令和8年度使用副読本一覧

教科	科目名	出版社	副読本名	1年		2年		3年	
				普通科	理数科	普通科	理数科	普通科	理数科
国語	現代の国語	第一学習社	改訂版 標準現代の国語 学習課題集	○	○				
	言語文化	第一学習社	改訂版 標準言語文化学習課題集	○	○				
		いいずな書店	古文・漢文を一緒に学ぶ 古典の手引き 改訂版	○	○				
		いいずな書店	古文・漢文を一緒に学ぶ古典の手引き 定着ノート 改訂版	○	○				
		いいずな書店	四訂版 わかる・読める・解けるKey&Point 古文単語330	○	○				
	論理国語	大修館書店	新編 論理国語 学習ノート			○	○	○	○
	文学国語	大修館書店	新編 文学国語 学習ノート			○	○	○	○
	国語表現	大修館書店	国語表現 基礎練習ノート			国選		国選	
	古典探究	大修館書店	精選 古典探究 学習ノート			国選		国選	
		数研出版	新訂版 正しく読み・解くための力をつける古典ステップ2			国選		国選	
いいずな書店		古文・漢文を一緒に学ぶ 古典の手引き 改訂版			国選		国選		
いいずな書店		古文・漢文を一緒に学ぶ古典の手引き 定着ノート 改訂版			国選		国選		
いいずな書店		四訂版 わかる・読める・解けるKey&Point 古文単語330			国選		国選		
地理	歴史総合	実教出版	わたしたちの歴史 日本から世界へ ノート 改訂版	○	○				
歴史	地理総合	二宮書店	わたしたちの地理総合ワークブック			○	○		
	地理探究	二宮書店	地理探究ワークブック					社選	社選
	日本史探究	実教出版	精選日本史探究 演習ノート					社選	社選
	公民	公共	第一学習社	新公共ノート			○	○	
数学	数学Ⅰ	数研出版	新課程 パラレルノート数学Ⅰ	○					
	数学A	数研出版	新課程 パラレルノート数学A	○					
	数学Ⅱ	数研出版	パラレルノート数学Ⅱ			○			
	数学B	数研出版	パラレルノート数学B					○	
理科	物理基礎	第一学習社	改訂 ネオパルノート 物理基礎			理選			
	化学基礎	第一学習社	改訂 ネオパルノート 化学基礎	○					
	生物基礎	第一学習社	改訂 ネオパルノート 生物基礎	○					
	地学基礎	第一学習社	改訂版 リードLightノート 地学基礎			理選			
保健	大修館	現代高等保健体育ノート	○	○	○	○			
外国語	英語コミュニケーションⅠⅡⅢ	啓林館	英単語ターゲット1400 5訂版	○		○		○	
		Z会	速読英単語 必修編 改訂第8版		○		○		○
	英語コミュニケーションⅠ	啓林館	Revised LANDMARK Fit IWORKBOOK	○	○				
		旺文社	書き込み式ノート 英単語ターゲット1400 5訂版 Workbook①Part1	○					
	英語コミュニケーションⅡ	旺文社	書き込み式ノート 英単語ターゲット1400 5訂版 Workbook②Part2			○			
	英語コミュニケーションⅢ	旺文社	書き込み式ノート 英単語ターゲット1400 5訂版 Workbook③Part3					○	
		数研出版	改訂2027大学入学共通テスト対策・オリジナル問題 共通テスト 英語40分プレノート						応用
いいずな書店		STARTING LINE 初めての大学入学共通テスト READING						応用	
いいずな書店	STARTING LINE 初めての大学入学共通テスト LISTENING						応用		
いいずな書店	2028受験用Listening30大学入学共通テスト[英語(リスニング)]対策オリジナル問題集						応用		
家庭	家庭総合	東京書籍	家庭総合 自立・共生・創造 家庭総合学習ノート	○		○			
		第一学習社	最新生活ハンドブック資料&成分表	○					
	家庭基礎	東京書籍	家庭基礎 自立・共生・創造 家庭基礎学習ノート				○		
		第一学習社	最新生活ハンドブック資料&成分表				○		
情報Ⅰ	日本文教出版	改訂版 情報Ⅰ Next サポートノート	○	○					
子どもの発達と保育	教育図書	『保育基礎 ようこそ、ともに育ち合う保育の世界へ』準拠ワークノート						選択Ⅳ	
理数	理数数学Ⅰ	数研出版	新課程 教科書傍用 3TRIAL 数学Ⅰ+A		○				
		数研出版	3TRIAL数学Ⅰ+A 別冊解答		○				
	理数数学Ⅱ	数研出版	3TRIAL数学Ⅱ+B+C(数列、統計的な推測、ベクトル)				○		
		数研出版	3TRIAL数学Ⅲ+C						選択C
	理数数学研究Ⅰ・Ⅱ	数研出版	トライEX NEO数学演習Ⅰ・A+Ⅱ・B・C受験編						数選
	理数数学特論	数研出版	3TRIAL数学Ⅲ+C(複素数平面、式と曲線)						数選
	理数物理	第一学習社	改訂 ネオパルノート 物理基礎				理選①		
		第一学習社	新課程版スタディノート物理				理選②		
理数化学	第一学習社	改訂 ネオパルノート 化学基礎		○					
	数研出版	改訂版 リードLightノート 化学				理選②		選択B	

令和8年度使用副読本一覧

教科	科目名	出版社	副読本名	1年		2年		3年	
				普通科	理数科	普通科	理数科	普通科	理数科
理数生物	第一学習社	新課程	セミナーノート生物		○				
	第一学習社	改訂版	リードLightノート 地学基礎				理選②		選択A
理数地学	第一学習社		センサー地学 3rd Edition				理選①		

令和8年度 校務分掌一覧

()は内数で休学者及び留学生

		HR担任	教科	HR副担任	教科	男子	女子	合計
1学年	1年1組		家庭		数学	21	18	39
	1年2組		芸術		数学	21	17	38
	1年3組		理科		英語	19	22	41
	小計					61	57	118
2学年	2年1組		地歴公民		芸術	25	13	38
	2年2組		保健体育		国語	23	14	37
	2年3組		英語		英語	13	11	24
	小計					61	38	99
3学年	3年1組		国語		数学	22	10	32
	3年2組		理科		地歴公民	22	11	33
	3年3組		理科		数学	18	8	26
	小計					62	29	91
合計						184	124	308

	分掌	氏名	教科
教務部	企画・日課		国語
	行事		保健体育
	時間割・教育課程		地歴公民
	要覧・PTA・施設・緑化		英語
	公簿・学籍		芸術
	情報・図書・視聴覚		数学
生活指導部	生活(校内)		保健体育
	生活(校外)		国語
	生徒会・HR		英語
	教育相談		地歴公民
	部活動・HP		情報
	環境美化(助手)		理科
	保健		養護
	専任舎監		
	副舎監		国語
	舎監事務補助		

	分掌	氏名	教科
進路指導部	企画・情報		理科
	大学・共通テスト		数学
	専門学校・奨学金		数学
	就職相談・講座		英語
	模試・庶務(助手)		家庭
	会計(PTA)		
事務部	総括・施設・財産・備品		
	歳出・歳入・庶務 各種証明書		
	給与・人事・旅費 福利・サービス		
	図書		
	用務員		
	就学支援金		
	PTA私費・会計		

教務主任		環境整備主任		1学年主任	
生活指導主任		図書視聴覚主任		2学年主任	
進路指導主任		理数科主任		3学年主任	
保健主事		寮務主任			

令和8年度 事務分掌

教 頭		・施設、予備費、PTA、渉外、夏季休業計画、地域懇談会、閲覧ファイル・各種委員会の発足・職員検診・教育実習に関すること
係	担当	
教 務 部	企画 日課 1	・日々の企画(各分掌との連絡調整)・新任職員オリエンテーション・年間、月間行事計画 ・学校説明会・内規整備に関すること・合格者オリエンテーション・職員会議の企画、資料の保管・職員研修 ・職員廻番の割当・入検に関する企画・中学校への学校説明会等に関すること
	行事 1	・行事の企画進行(就任式、入学式、始業式、終業式、卒業式等)・新入生オリエンテーションの計画 ・その他学校行事(北山祭・遠足等)の企画及び実行委員会の世話 ・「総合的な探究の時間」に関すること・時鐘の調整(係不在の時)・全体集会の企画、調整
	時間割 教育課程 1	・時間割編成及び時間割調整・臨時時間割・時鐘・非常勤講師との連絡調整・非常勤講師学校取扱金に関すること ・テスト時間割・テスト(実テ)監督割当及び企画・日課表・教育課程編成・教育課程委員会の世話 ・選択科目の調査集計・調整・教科書注文、購入に関すること・各教科の時数報告
	要覧・PTA 施設・緑化 1	・PTA総会、PTA評議員会、学級PTAの世話(保護者名簿の作成補助)・施設に関すること・三者面談資料の作成 ・学校要覧・入学式、卒業式要覧(原稿収集、印刷依頼)・PTA作業の計画・緑化作業 ・緑化に関すること(土、苗木作り、用具、用具の保管、物品購入)・生徒美化委員会の世話
	公簿・学籍 1	・転出、転入、休学、退学、進級、卒業等に関する事項及び文書保管・名票の準備・在籍確認 ・生徒の出席に関する報告・追試の企画・諸表簿(指導要録、出席簿、伝票、一覧表)の準備保管 ・諸様式、消耗品等の注文保管・学期末、年度末事務処理要領の指示・成績会議資料の作成・卒業台帳に関すること ・年度末諸表簿の点検、仕分け、保管・外国留学の手続き
	情報・図書 視聴覚 2	【情報】・校内LANの運営、保守・コンピュータ機器施設、備品の管理と営繕・コンピュータに関する指導 ・コンピュータ教材、施設の利用促進及び講習会・教育情報化の推進に関すること・学期末(1学期、2学期)・年度末反省(3学期) ・図書視聴覚の補佐 【情報・図書・視聴覚】・校務支援システムに関すること・調査書(校務支援システム運用に関すること) ・コンピュータ教室利用計画・コンピュータに関する調査等・保護者名簿の作成・教育情報委員会の世話 ・視聴覚教室利用計画・視聴覚機器施設、備品の管理と営繕・放送機器に関すること ・生徒図書委員会の世話・図書に関すること・芸術鑑賞
	全員 7	・各種資料(新学期発足要項、入学式要覧、成績会議、期末反省、休業中の学校管理計画書 ・卒業式、入検実施要項、入検執務要項等)の製本作業・学校説明会・放送機器の操作に関すること ・学校紹介用資料(パンフレット・ポスター・ビデオ等)作成・諸表簿の整理(学年末)・新年度発足計画ならびに準備
学 年	1 学年 HR担任	・学級編成・朝学習に関すること・卒業式の壁面
	2 学年 HR担任	・身分証明書に関すること(台紙印刷・作成) ・朝学習に関すること・学級編成・修学旅行(海外研修)に関すること
	3 学年 HR担任	・卒業アルバム選定(業者対応・調整)・朝学習に関すること(世話係は1~3年担任で決める)・学級編成 ・卒業生の諸表彰に関すること・卒業試験後の3学年全体企画運営
※教諭・養護教諭・実習助手・司書は校務を分掌する。		
生 活 指 導 部	生活 (校内) 1	・遅刻、欠課、欠席(勤怠に関すること)・携帯電話指導・校内巡視の計画及び実施・集会での指導 ・生徒生活委員会の世話・生活指導委員会世話・服装容儀指導・問題を起こした生徒の指導計画(懲戒指導を含む) ・生徒指導資料作成(春夏冬休み、各種心得など)・懲戒指導(全体及び学年指導担当) ・他団体(PTA、生徒指導連絡協議会)との調整
	生活 (校外) 1	・校外指導・交通安全に関する他団体との連絡・生徒交通安全委員会の世話 ・校外におけるHR活動に関する手続、指導(旅行、キャンプ等) ・交通安全(違反)に関する指導の計画(懲戒含む)・懲戒指導(全体及び学年指導担当)・校外巡視指導の計画及び実施 ・寮生生活指導、相談・寮保護者会(補助)・入退寮時のHR担任との連絡調整 ・定期的な担任と寮務の連絡会の設定・学寮委託業者との連絡、調整・顔写真及び修了写真(1、2年生)の世話
	生徒会 HR 1	・生徒会執行部・リーダー研修計画・生徒選挙管理委員会の世話・委員会発足の世話 ・生徒会行事に関すること・部紹介 ・LHR年間指導計画・LHR時の施設使用計画・HR役員選出、認証式
	教育相談 1	・教育相談(家庭・担任・生徒指導・外部専門機関等との連携) ・カウンセリングに関すること(スクールカウンセラー、就学継続支援員との連携) ・教育相談にかかる各種アンケートの計画及び実施・いじめ防止の啓発・別室学習に関すること・特別支援教育に関すること ・要支援生徒の対応・中途退学に関する相談・拡大学年会の企画・運営・職員研修
	環境美化 (助手) 1	・清掃の計画、立案・清掃分担区割当・ごみ分別に関すること・清掃用具の配布・PTA美化作業の補佐 ・生徒美化委員会の補佐・生徒会予算編成、執行(会計)、生徒会活動の補佐
	専任舎監 1	・寮運営に関すること(寮保護者会)・寮生の健康、安全、衛生の管理・学習生活面の指導 ・諸帳簿の作成・入退寮の手続き・学寮委託業者との連絡、調整 ・帰省外出届の受付、管理・設備の修繕美化・登校指導・学期末の大掃除・施設の安全管理 ・入寮オリエンテーション・防災訓練・保護者懇談会・寮務委員会・入寮式
	副舎監 0.5	・金土の宿直業務・合宿手続き・代直の計画・諸帳簿の作成・寮保護者会(補助)・委託業者(栄養士)との連絡調整 ・入退寮の手続き・日中の体調不良者の対応(平日)・寮生の健康衛生管理・生活習慣、学習生活の指導
	保健 (養護教諭) 1	・健康相談(保健調査等の計画と実施)・健康診断の計画、立案・生徒保健体育委員会の世話 ・災害給付手続、衛生に関すること・薬品の購入計画と実施 ・保健情報管理(LAN)・保健だよりの発行
	部活動 HP 1	・部活動顧問割当・部顧問の世話・部長会の世話・部室に関すること ・アルバイトに関すること・高文連、高体連の行事の世話・制服発注に関すること・生徒派遣に関すること ・学校Webページの管理と更新・視聴覚機器施設、備品の管理と営繕(補佐)・放送機器に関すること(補佐)
全員 8.5	・生徒指導資料作成・HR担任との連携・生徒心得(春夏秋冬)に関すること・校内、校外巡回指導・長期休業時の地域校外指導 ・放送機器の操作に関すること・証明写真等の事前指導・遅刻指導・服装容儀指導・生徒行事の補佐	

令和8年度 事務分掌

進路指導部	企画情報 1	<ul style="list-style-type: none"> 企画, 総務, 渉外, 年間指導計画立案と予算立案 進路学習資料、教材の提供(FINE SYSTEM含む) 推薦委員会の世話 職員進路研修会の計画, 立案 進路便りの企画, 編集 進路研究会 (PTA) の対応 各種模擬試験 (公務員模試も含む) の計画・立案 総合的な探究の時間(進路)に関すること 調査書指導, 準備 中高の進路連携 進路の手引き計画, 立案 模試の分析・助言 キャリア教育推進委員会の世話 進路調査実施及び整理
	大学 共通テスト 1	<ul style="list-style-type: none"> 国公立大, 私大, 短大に関する全般 推薦委員会への参加 大学指定校推薦一覧作成 大学, 短大合否資料の収集, 整理 受験報告書の収集, 整理 共通テストの申込, 事前後指導 出願の手続き 生徒進路対策委員会の世話 大学, 専門学校進学説明会に関すること
	専門学校 奨学金 1	<ul style="list-style-type: none"> 専門学校, 大学校, 職業訓練学校に関する全般 大学, 専門学校進学説明会に関すること 奨学金事務全般 (沖共済奨学金を含む) 看護体験に関すること 専門学校の合否資料の収集, 整理 専門学校, 大学校指定校推薦一覧作成 推薦委員会への参加
	就職相談 講座 1	<ul style="list-style-type: none"> 就職指導 入試対策の小論文, 面接指導の計画, 立案 講座の計画, 立案, 指導 履歴書指導, 準備 渉外事務(統計処理, 職安関係) 就職の合否資料の収集, 整理 青年開発隊に関する全般 キャリアサポーターとの連携
	模試 庶務 (助手) 1	<ul style="list-style-type: none"> 庶務全般 学校案内要項及び求人案内の整理(バイト生と連携) 調査書, 成績証明書等申請受付(卒業生含む) 進学者, 就職者の揭示 模試, 講座の出席簿作成, 受付 各種模擬試験(公務員模試も含む)の実施補佐 模試関係の資料整理
	会計 1	<ul style="list-style-type: none"> 進路(講座等)の会計
	全員 6	<ul style="list-style-type: none"> 進路相談 進路の手引きの作成 進路諸行事の運営 来室者への対応 進路調査の集計 模擬試験の実施 進路だよりの作成 進路情報機器の管理(LAN) 学校資料の整理保管 総合的な探究の時間(進路)に関すること 実力テストに関すること 放送機器の操作に関すること
事務部	総括・施設 財産・備品	<ul style="list-style-type: none"> 事務総括 財務 備品
	歳出・歳入 庶務 各種証明書	<ul style="list-style-type: none"> 歳出 歳入 各種証明書 庶務 学寮委託業務に関すること
	給与・旅費 福利・人事 服務	<ul style="list-style-type: none"> 給与 人事 旅費 福利 服務
	用務 2	<ul style="list-style-type: none"> 電話対応 来客接待 校長室等清掃 清掃用具購入計画作成 校地校舎の営繕管理, 美化, 施設設備保全
	図書館 (司書) 1	<ul style="list-style-type: none"> 読書指導及び図書館の利用指導 他図書館との連携 図書館の開館 資料の貸出, 返却 図書館資料の整理(選定～廃棄) 図書館予算の編成と執行 図書館の情報化 図書館施設の整備 生徒図書委員会の補佐 図書館協議会(司書)
	PTA書記	<ul style="list-style-type: none"> PTAに関する会計事務 電話対応

・ 日 課 表

1. 平日日課(50分授業)

校 時	時間(50分授業)
早朝講座(任意)	7:30 ~ 8:20
職員朝礼	8:30 ~ 8:40
朝 学	8:45 ~ 8:55
S H R	8:55 ~ 9:05
1 校 時	9:15 ~ 10:05
2 校 時	10:15 ~ 11:05
3 校 時	11:15 ~ 12:05
4 校 時	12:15 ~ 13:05
昼 食	13:05 ~ 13:45
5 校 時	13:50 ~ 14:40
6 校 時	14:50 ~ 15:40
清 掃	15:40 ~ 15:55
SHR	15:55 ~ 16:05

2. 45分授業

校 時	時間(45分授業)
早朝講座(任意)	7:30 ~ 8:20
職員朝礼	8:30 ~ 8:40
朝 学	8:45 ~ 8:55
S H R	8:55 ~ 9:05
1 校 時	9:15 ~ 10:00
2 校 時	10:10 ~ 10:55
3 校 時	11:05 ~ 11:50
4 校 時	12:00 ~ 12:45
昼 食	12:45 ~ 13:25
5 校 時	13:30 ~ 14:15
6 校 時	14:25 ~ 15:10
清 掃	15:10 ~ 15:25
SHR	15:25 ~ 15:35

・ 水曜日 日 課 表

1. 50分授業

校 時	時間(50分授業)
早朝講座(任意)	7:30 ~ 8:20
職員朝礼	8:30 ~ 8:40
S H R	8:45 ~ 8:55
1 校 時	9:05 ~ 9:55
2 校 時	10:05 ~ 10:55
3 校 時	11:05 ~ 11:55
4 校 時	12:05 ~ 12:55
昼 食	12:55 ~ 13:35
5 校 時	13:40 ~ 14:30
6 校 時	14:40 ~ 15:30
清掃・SHR	ゴミ捨て・LHRの時間で

2. 45分授業

校 時	時間(45分授業)
早朝講座(任意)	7:30 ~ 8:20
職員朝礼	8:30 ~ 8:40
S H R	8:45 ~ 8:55
1 校 時	9:05 ~ 9:50
2 校 時	10:00 ~ 10:45
3 校 時	10:55 ~ 11:40
4 校 時	11:50 ~ 12:35
昼 食	12:35 ~ 13:15
5 校 時	13:20 ~ 14:05
6 校 時	14:15 ~ 15:00
清掃・SHR	ゴミ捨て・LHRの時間で

- | | |
|-------|-------------|
| ・早朝講座 | 7:30 ~ 8:20 |
| ・下校時間 | 19:30 |

令和8年度 職員構成

	校 長	教 頭	事 務 長	教 諭	舎 監	養 護 教 諭	実 習 助 手	事 務	司 書	用 務	A L T	用 務 補 助	就 職 支 援 員	就 学 支 援 金	舎 監 事 務 補 助	非 常 勤 講 師	P T A	学 校 医	学 校 歯 科 医	学 校 薬 劑 師	計
男	0	1	1	13	1	0	1	0	0	1	1	0	0	0	1	0	0	1	1	0	22
女	1	0	0	15	0	1	1	2	1	0	0	1	0	1	0	0	2	0	0	1	26
計	1	1	1	28	1	1	2	2	1	1	1	1	0	1	1	0	2	1	1	1	48

令和8年度 校務運営組織図

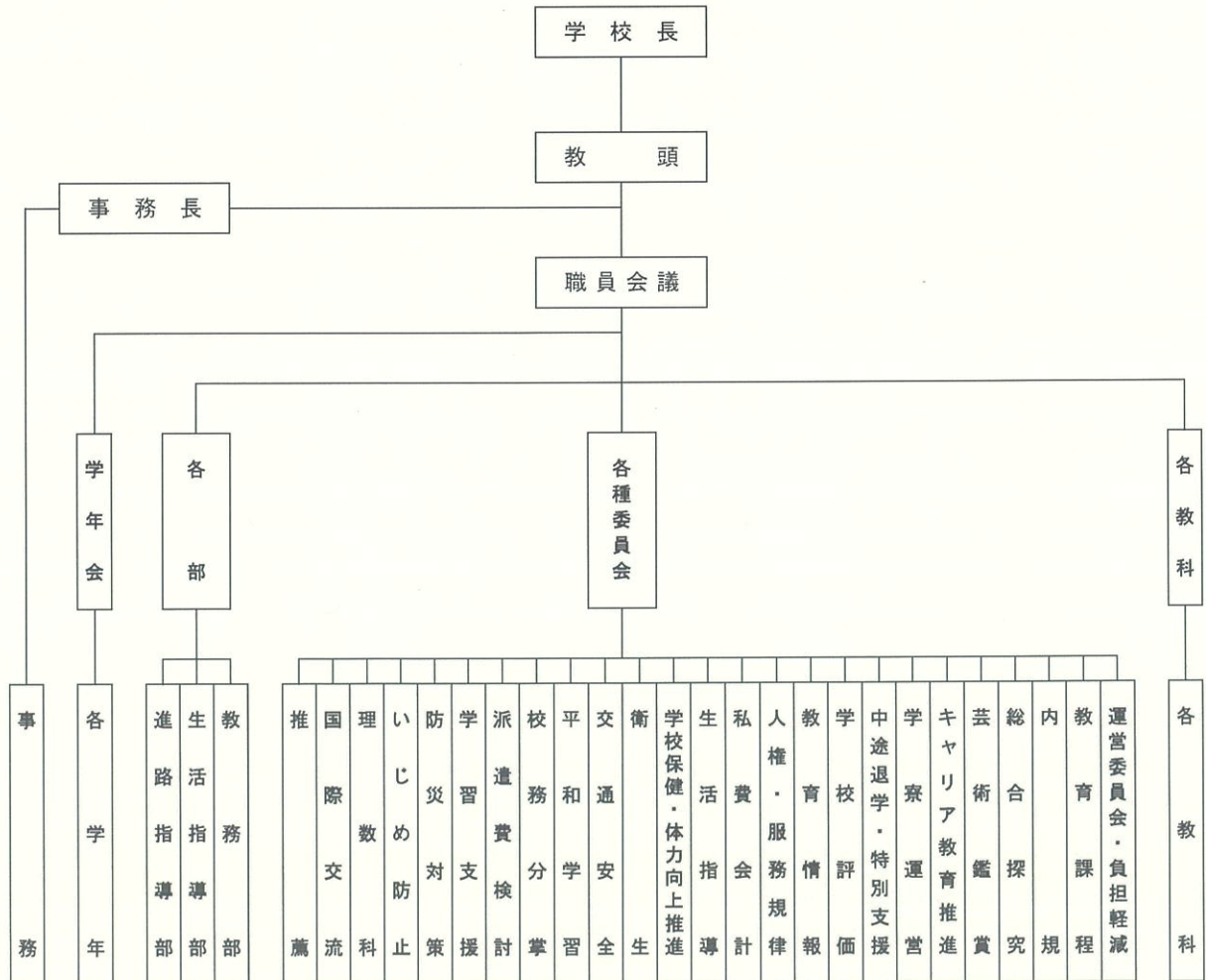

令和8年度 各種委員会の構成及び校務内容

◎委員長 ○世話係

委員会名	構成	委員長	校務内容
運営委員会 負担軽減	◎校長 教頭 事務長 各部主任(教・生・進) 当該職員	校長	・学校運営に関する企画、連絡調整 ・北山高校の課題分析と展望 ・職員の負担軽減に関すること
教育課程	教頭 ◎○教育課程() 理数科主任() 各教科代表(国・社・理・体・英・数・家芸情)	教育課程	・教育課程に関すること ・定数と教科の人員配置に関すること ・時間割編成に関すること
内規	◎教頭 ○教務企画() 各部代表(進・生) 各学年担任代表(1年・2年・3年)	教頭	・内規の保管・管理(公簿学籍) ・内規の改定(当該担当)
総合探究	教頭 ◎○行事() 生徒会() 進路企画()	行事	・総合探究に関すること ・高大接続に関すること ・主催者教育に関すること
芸術鑑賞	◎○図書() 教務(図書以外)() 1学年担任代表()	行事	・芸術鑑賞に関すること
キャリア教育推進	◎教頭 ○進路企画() 各学年担任代表(1年・2年・3年)	教頭	・キャリア教育推進に関すること ・ポートフォリオに関すること ・キャリア教育研修会への参加
学寮運営	校長 教頭 事務長 ◎○寮務() 舎監() 当該担当	寮務	・寮運営に関すること
中途退学 特別支援	校長 教頭 ◎○公簿学籍() ◎○教育相談() 生活指導() 当該担任・教科担当 関係職員 ※課題の内容によって委員長、世話係は分かれる	公簿学籍	・中途退学対策に関すること
		教育相談	・特別支援に関すること
学校評価	◎校長 ○教頭 各学年主任(1年・2年・3年) PTA渉外() 各部代表(進・生) 学校評議員 PTA代表	校長	・学校評価に関すること
教育情報	教頭 ◎○情報・視聴覚(・) 1学年担任(・・) 各教科代表(国・社・英・理・家芸情・体) 事務	情報・視聴覚	・教育情報化に関すること
人権・服務規律	◎教頭 ○職員代表(男女) 互選	教頭	・人権、パワハラ・セクハラに関すること ・研修会への参加
私費会計	◎○教頭 事務長 生徒会() 当該職員 PTA代表	教頭	・徴収金に関すること
生活指導	◎教頭 ○生活校内・外(・) 当該担任 その他関係職員	教頭	・生徒の懲戒指導に関すること
学校保健 体力向上推進	校長 教頭 事務長 ◎保健主事○教育相談() 各学年担任代表(1年・2年・3年) 養護教諭() 保健体育教諭() PTA代表 校医 歯科医 薬剤師	保健主事	・学校保健に関すること ・体力向上に関すること ・弁当販売・契約に関すること
衛生	校長 ◎教頭 事務長 保健主事() ○養護教諭()	教頭	・労働衛生等に関すること
交通安全	校長 教頭 ◎○生活(校外)() 生徒会()	生活(校外)	・交通安全に関すること
平和学習	◎○図書() 各学年担任代表(1年・2年・3年) HR係() 図書館司書()	1学年担任	・平和学習に関すること
校務分掌	◎教頭 各部代表(教・進・生) 各教科代表(国・社・数・理・体・英・家芸情) ※世話係は互選	教頭	・校務分掌に関すること ・各種委員会の内容検討
派遣費検討	◎教頭 事務長 ○部活動() 当該職員 PTA代表	教頭	・派遣に関すること ・派遣費の規定の検討
学習支援	◎教頭 進路企画() 各学年担任代表(1年・2年・3年) ※世話係は担任団で互選	教頭	・学力向上に関すること ・自学に関すること ・朝学に関すること
防災対策	◎教頭 事務長 保健主事() 教務企画() 生活指導主任() 寮務主任() 各学年主任(1年・2年・3年) ※世話係は互選	教頭	・防災計画の策定、外部機関との調整 ・防災意識の普及高揚、緊急連絡網の整理 ・県防災研修への参加(各学年主任の代表)
いじめ防止	◎校長 教頭 ○教育相談() 生活指導() 各学年担任代表(1年・2年・3年) 養護教諭() 当該HR担任・関係職員	校長	・いじめに関すること ・人権教育(生徒向け)に関すること
理数科	◎教頭 ○理数科主任() 進路企画() 理数科全担任(1年・2年・3年) 国数英理社代表()	教頭	・理数科に関すること
国際交流	◎教頭 公簿学籍() 英語科() 各学年主任(1年・2年・3年) 2学年担任代表() ※業務内容によって世話係は互選とする	教頭	・今帰仁村国際交流に関すること ・グローバルゲ-海外研修に関すること ・修学旅行(海外体験旅行)に関すること ・留学に関すること ・その他国際交流に関すること
推薦	◎教頭 進路企画() 3学年担任(・・)	教頭	・進路全般の推薦に関すること

※委員長は、必要に応じて委員会を開催する。 ※世話係は委員の招集、会議資料を準備する。

※委員はすべて兼任可。(芸術鑑賞除く) ※下二重線は必ず設置する委員会。

令和8年度 職員名簿

令和8年4月3日現在

No	教科	氏名	ふりがな	校務分掌	備考
1	校長				新任
2	教頭				新任
3	事務長				新任
4	国語			生活校外・寮務（生指）	
5				企画・日課（教務主任）	
6					産休
7				3年1組担任	臨任
8				副舎監（生指）	臨任
9	地歴公民			時間割・教育課程（教務）	
10				2年1組担任	
11				教育相談（生指）	
12	数学			専門学校・奨学金（進路）	
13				情報・図書・視聴覚（教務）	
14				大学・共通テスト（進路）	
15				情報・図書・視聴覚（教務）	
16	理科	物理		3年2組担任	
17		化学		1年3組担任	
18		生物		企画・情報（進路指導主任）	
19		地学		3年3組担任	
20	保健体育			行事（教務）	
21				2年2組担任	臨任
22				生活校内（生活指導主任）	
23	芸術	音楽		公簿・学籍（教務）	
24		美術		1年2組担任	臨任
25	外国語	英語		就職相談・講座（進路）	
26					産休
27				要覧・PTA・施設・緑化（教務）	
28				2年3組担任	新任
29				生徒会・HR（生指）	臨任
30	家庭			1年1組担任	新任
31	情報			部活動・HP（生指）	
32	養護			保健（生指）	
33	舎監			専任舎監	臨任
34	実習助手			環境美化・生徒会会計（生指）	
35				模試・庶務（進路）	新任
36	事務			給与・人事・旅費・福利・服務	
37				歳出・歳入・庶務・各種証明書	臨任
38				図書司書	
39	用務				
40	A L T				
41	任用職員 会計年度 職員	用務補助			
42		就学支援金			任期：R8. 9. 30
43		舎監事務補助			
44	PTA事務			PTA私費・会計	
45				会計(PTA)	
46	校医				
47	歯科医				
48	薬剤師				

令和8年度 担当教科・科目一覧

No	教科	氏名	担当教科	備考
1	校長			
2	教頭			
3	事務長			
4	国語		現代の国語・言語文化・国語表現	
5			論理国語・文学国語・古典探究	
6			論理国語・文学国語・国語表現・表現探究	臨任
7			論理国語・文学国語・国語表現	臨任
8				産休
9	地歴公民		公共・日本史探究・公民研究	
10			地理総合・地理探究・公民探究	
11			歴史総合・公民探究・地理探究	
12	数学		数学Ⅰ・数学A・数学B・理数数学Ⅱ・理数数学研究Ⅱ	
13			数学Ⅰ・数学A・数学Ⅱ・数学B・理数数学Ⅱ・理数数学特論	
14			数学Ⅱ・数学B・理数数学Ⅰ・理数数学Ⅱ・理数数学研究Ⅰ・応用数学	
15			数学Ⅰ・数学A・数学Ⅱ・理数数学Ⅱ・理数探究	
16	理科	物理	物理基礎・物理研究・理数物理・理数探究	
17		化学	化学基礎・化学探究・理数化学・理数探究	
18		生物	生物基礎・生物探究・理数生物・理数探究	
19		地学	地学基礎・地学探究・理数地学・理数探究	
20	保体		体育・保健・スポーツ課題研究	
21			体育・保健・スポーツ課題研究	臨任
22			体育	
23	音楽		音楽Ⅰ・音楽Ⅱ・音楽Ⅲ・総合音楽・保育と音楽	
24	外国語	英語	英語コミュニケーションⅠ・英語コミュニケーションⅢ・論理・表現Ⅰ	
25			英語コミュニケーションⅡ・英語コミュニケーションⅢ・英語総合	新任
26			英語コミュニケーションⅠ・英語コミュニケーションⅡ・英語コミュニケーションⅢ・英語総合	
27			英語コミュニケーションⅠ・英語コミュニケーションⅡ・英語コミュニケーションⅢ・論理・表現Ⅰ	臨任
28				産休
29	家庭		家庭総合・保育基礎・食文化・家庭基礎・家庭生活探究	新任
30	情報		情報Ⅰ・情報Ⅱ	
31	美術		美術Ⅰ・美術Ⅱ・美術Ⅲ	臨任

令和8年度 部・同好会顧問一覧

No	部活動名	系統	顧問名			外部指導者
1	駅伝部	体育系				
2	ソフトテニス部(女子)	体育系				
3	ソフトテニス部(男子)	体育系				
4	バスケットボール部(女子)	体育系				
5	バスケットボール部(男子)	体育系				
6	バレーボール部(女子)	体育系				
7	バレーボール部(男子)	体育系				
8	ホッケー部	体育系				
9	野球部	体育系				
10	ラグビー部	体育系				
11	陸上部	体育系				
12	軽音部	文化系				
13	吹奏楽部	文化系				
14	生物部	文化系				
15	デザインアート部	文化系				
16	放送演劇部	文化系				
17	ボランティア部	文化系				
18	ダンス同好会	体育系				

令和8年度 5 月行事予定表

日	曜	行 事	授業実施計画						計	授業 日数	
			朝学	1	2	3	4	5			6
1	金	遠足 沖縄県教職員メンタルヘルスの日		●	●	●	●	●	●	6	18
2	土	開寮8:30									
3	日	憲法記念日(祝日)									
4	月	みどりの日(祝日)									
5	火	こどもの日(祝日)									
6	水	憲法記念日振休(祝日) 開寮17:30									
7	木	水の授業 総(1年:選択科目説明会 2年:選択科目調べ 3年:進路探究④) 第1回中途退学対策加配校連絡協議会 中堅研① 村教頭研	□	○	○	○	○	○	総 L	7	19
8	金	職員会議 県立学校副校長・教頭研修会①	□	△	△	△	△	△	△	7	20
9	土										
10	日										
11	月	PTA総会振休(休日) 県立高等学校学年主任研修									
12	火	課外講座開始	□	○	○	○	○	○	○	7	21
13	水	総(1年:選択科目調べ 2年:選択科目説明会 3年:進路探究⑤) 6校時:総(全学年:主権者教育① 生徒総会) 第1回追試結果報告〆切 ノー残業Day		○	○	○	○	○	総 総	6	22
14	木	県高校総体推戴式(6校時終了後) 実力テスト分析研修会(放課後) 高等学校特別活動研修会		△	△	△	△	△	△	6	23
15	金	第1回追試判定・認定 人権の日	□	○	○	○	○	○	○	7	24
16	土	授業参観(月123) PTA総会 おきなわ地域教育の日	□	△	△	△	△	△	△	4	25
17	日										
18	月	三者面談① 月3456 中学校・高等学校特別支援教育コーディネーター連絡協議会	□	△	△	△	△	△	△	5	26
19	火	三者面談② 火1234 教育相談実践事例研修会①	□	△	△	△	△	△	△	5	27
20	水	三者面談③ 月56火56 ノー残業Day		△	△	△	△	△	△	4	28
21	木	三者面談④ 火3456	□	△	△	△	△	△	△	5	29
22	金	三者面談⑤ 金1256 沖縄県高等学校総合体育大会総合開会式 第1回県立高等学校進路指導主任研修会 第1回英語検定	□	△	△	△	△	△	△	5	30
23	土	3学年:大学入学共通テスト模試(ハッセル ~24日) 沖縄県高等学校総合体育大会(~27日)									
24	日										
25	月	三者面談⑥ 月3456	□	△	△	△	△	△	△	5	31
26	火	三者面談⑦ 火1256	□	△	△	△	△	△	△	5	32
27	水	総(1年:探究活動① 2年:職業キャリア 3年:進路探究⑥) キャリア教育担当者等連絡協議会 ノー残業Day		○	○	○	○	○	総 L	6	33
28	木	第2回追試説明会・申込(~6/2)	□	○	○	○	○	○	○	7	34
29	金	GODAC研修(3学年:理数科)	□	○	○	○	○	○	○	7	35
30	土										
31	日										
備 考 県内大学校内入試説明会 内科もれ検診(5/7or5/14) 歯科もれ検診(5月中) 「今帰仁村海外留学」面接(上旬予定)/選考決定(中旬予定)/リエンション(下旬予定) 村生徒指導連絡協議会			学年	授業時数	累 計	授業日数	累 計				
			1年	104	212	18	35				
			2年	104	212	18	35				
			3年	104	212	18	35				

令和8年度 6 月行事予定表

日	曜	行 事	授業実施計画						計	授業 日数	
			朝学	1	2	3	4	5			6
1	月		□	○	○	○	○	○	○	7	36
2	火	第2回追試申込〆切 校外進路相談会(2,3学年希望者) 運営委員会	□	○	○	○	○	○	○	7	37
3	水	第2回追試期間(～8/28) 総(1年:探究活動② 2年:課題研究④ 3年:進路探究⑦) L(SNSTラフ)講話 ノ一残業Day		○	○	○	○	総	L	6	38
4	木	職員会議	□	△	△	△	△	△	△	7	39
5	金		□	○	○	○	○	○	○	7	40
6	土	第1回数学検定									
7	日										
8	月		□	○	○	○	○	○	○	7	41
9	火	野球部・九州大会推戴式 校外進路相談会(2学年)	□	○	○	○	○	○	○	7	42
10	水	総(1年:探究活動③ 2年:校外がイタンス 3年:進路探究⑧) 人権の日 村教頭研 ノ一残業Day		○	○	○	○	総	L	6	43
11	木	木12345 第1回拓大学年会 ALTコーデイネーターオンライン連絡協議会 村校長研	□	△	△	△	△	△	△	6	44
12	金	1学期出欠入力〆切	□	○	○	○	○	○	○	7	45
13	土	全国高等学校選手権野球沖縄大会(～7/20)									
14	日										
15	月		□	○	○	○	○	○	○	7	46
16	火		□	○	○	○	○	○	○	7	47
17	水	総(全学年:主権者教育②) ノ一残業Day		○	○	○	○	総	L	6	48
18	木		□	○	○	○	○	○	○	7	49
19	金	今帰仁村スクール・ウェルビーイング・プロジェクト(ミルトン発表)	□	○	○	○	○	○	○	7	50
20	土	おきなわ地域教育の日									
21	日										
22	月	期末考査①		※	※	※	※	／	／	4	51
23	火	慰霊の日(休日)									
24	水	期末考査② ノ一残業Day		※	※	※	※	／	／	4	52
25	木	水の授業 総(全学年:主権者教育③)	□	○	○	○	○	総	L	7	53
26	金	1学期出欠訂正〆切	□	○	○	○	○	○	○	7	54
27	土	1,2学年:総合学力テスト(ハッネット)									
28	日										
29	月		□	○	○	○	○	○	○	7	55
30	火		□	○	○	○	○	○	○	7	56
備 考 図書館平和資料展(6/15～6/22予定) OIST研修(3学年:理数科) SNSトラフ講話 第2案 6/10 県内大学校内入試説明会 「今帰仁村海外留学」全体利エンション(6月中旬～7月下旬:数回予定)			学年	授業時数	累 計	授業日数	累 計				
			1年	137	349	21	56				
			2年	137	349	21	56				
			3年	137	349	21	56				

令和8年度 7 月行事予定表

日 曜	行 事	授業実施計画							計	授業 日数	
		朝学	1	2	3	4	5	6			
1 水	求人公開開始 総(全学年:主権者教育④ 生徒会役員選挙) L(第1回いじめ防止アンケート) 村教頭研 ノー残業Day		○	○	○	○	○	総	L	6	57
2 木	部会・学年会	□	△	△	△	△	△	△	△	7	58
3 金	金3456 1学期成績入力バッチ	□	△	△	△	△	△	/	/	5	59
4 土											
5 日											
6 月	学習記録報告書提出バッチ	□	○	○	○	○	○	○	○	7	60
7 火	運営委員会	□	○	○	○	○	○	○	○	7	61
8 水	総(1年:探究活動④ 2年:自己探究① 3年:進路探究③) ノー残業Day		○	○	○	○	○	総	L	6	62
9 木	高校生代表者会議ちゅらナーアップ フォーラム 県立学校次世代校務支援システム担当研修会①	□	○	○	○	○	○	○	○	7	63
10 金	金12346 成績判定会議・職員会議 第1回漢字検定 人権の日	□	△	△	△	△	△	/	/	6	64
11 土											
12 日											
13 月		□	△	△	△	△	△	△	△	7	65
14 火	第1回学校評議委員会	□	△	△	△	△	△	△	△	7	66
15 水	交通安全講話(1校時) 56校時:月12 ノー残業Day		△	△	△	△	△	△	△	6	67
16 木	第1回学校保健委員会	□	△	△	△	△	△	△	△	7	68
17 金	1校時:金1 行(1学期終業式) L(キャリアパスポート・学期反省・個票配布) 学寮保護者会		△	行	L	/	/	/	/	2	69
18 土	3学年:第2回全統共通テスト模試(河合 ~19日) おきなわ地域教育の日										
19 日											
20 月	海の日(祝日)										
21 火	夏期講座(前期:~27日) 指導要録記入説明会(全HR担任)										
22 水	ノー残業Day										
23 木	中堅研② 中・高キャリア教育講座(AM国頭)										
24 金	中堅研③ 県立学校教務主任研修										
25 土											
26 日											
27 月	中堅研④										
28 火	中堅研⑤(教科がイグニス) 実習助手研修会(web)										
29 水	中堅研⑥ ノー残業Day										
30 木											
31 金	15年研①										
備考 「今帰仁村海外留学」出発(7月末~8月予定) 第1回推薦委員会 JAXA研修(3学年:理数科) 職員研修(キャリア教育)※夏季休業中実施予定 情報処理検定各種試験 交通安全講話(1校時) 第2案 7/8 企業説明会inコンベンションセンター(就職希望者) 校外進学がイグニス(全学年希望者)		学年	授業時数	累 計	授業日数	累 計					
		1年	80	429	13	69					
		2年	80	429	13	69					
		3年	80	429	13	69					

令和8年度 8 月行事予定表

日	曜	行 事	授業実施計画						計	授業 日数
			朝学	1	2	3	4	5		
1	土	閉寮8:30								
2	日	リフレッシュウィーク(～8日)								
3	月	5年研①②(web) 中堅研⑦⑧(web) 15年研②(web)								
4	火									
5	水	学校閉庁日								
6	木	学校閉庁日								
7	金	学校閉庁日								
8	土									
9	日									
10	月	人権の日								
11	火	山の日(祝日)								
12	水	ノー残業Day								
13	木	5年研③								
14	金	5年研④(教科が'ダ'ンス)								
15	土	おきなわ地域教育の日								
16	日	閉寮17:30								
17	月	夏期講座(後期:～21日) 教育相談実践事例研修会②								
18	火									
19	水	中・高・特別支援学校生徒指導・高校入試等地区講座(国頭) ノー残業Day								
20	木	県立学校次世代校務支援システム担当研修会②								
21	金									
22	土									
23	日									
24	月	運営委員会9:00～								
25	火	旧盆(ウツケ)								
26	水	旧盆(カヒ) 閉寮8:30 ノー残業Day								
27	木	旧盆(ウケイ)								
28	金	第2回追試結果報告'切 閉寮17:30								
29	土	村PTA'レ'ホール大会								
30	日									
31	月	職員会議9:00～ 職員研修(自殺予防)11:00～								
備 考 「今帰仁村海外留学」(7月末～8月) 職員研修(救急法) 職員研修(学習評価)8/31予定			学年	授業時数	累 計	授業日数	累 計			
			1年	0	429	0	69			
			2年	0	429	0	69			
			3年	0	429	0	69			

令和8年度 9 月行事予定表

日	曜	行 事	授業実施計画						計	授業 日数	
			朝学	1	2	3	4	5			6
1	火	行(2学期始業式・2学期HR役員, 生徒会役員認証式) 火234 沖縄県教職員メンタルヘルスの日		行	○	○	○	/	/	3	70
2	水	第2回実力テスト・進路希望調査・健康調査 村教頭研 ノー残業Day		※	※	※	※	※	※	6	71
3	木	第2回追試判定・認定	□	○	○	○	○	○	○	7	72
4	金	第2回県立学校校長研修会	□	○	○	○	○	○	○	7	73
5	土										
6	日										
7	月	第3回追試説明会・申込(～11日)	□	○	○	○	○	○	○	7	74
8	火	運営委員会	□	○	○	○	○	○	○	7	75
9	水	総(全学年:企画力の育成① 北山祭に向けて) 村校長研 ノー残業Day		○	○	○	○	総	L	6	76
10	木	職員会議 人権の日	□	△	△	△	△	△	△	7	77
11	金	第3回追試申込〆切	□	○	○	○	○	○	○	7	78
12	土	3学年:第1回ハッセル・駿台大学入学共通テスト模試(ハッセル ～13日)									
13	日										
14	月	第3回追試期間(～10/14)	□	○	○	○	○	○	○	7	79
15	火		□	○	○	○	○	○	○	7	80
16	水	総(全学年:企画力の育成② 北山祭に向けて) ノー残業Day		○	○	○	○	総	L	6	81
17	木	木12345 北山高校学校説明会	□	△	△	△	△	△	/	6	82
18	金	金23456 PTA美化作業(6校時) 県立学校副校長・教頭研修会②	□	△	△	△	△	△	●	7	83
19	土	おきなわ地域教育の日 開寮8:30									
20	日										
21	月	敬老の日(祝日)									
22	火	国民の休日(祝日)									
23	水	秋分の日(祝日) 開寮17:30									
24	木	北山高校学校説明会(予備日)	□	○	○	○	○	○	○	7	84
25	金	金56月56 総(全学年:企画力の育成③ 北山祭に向けて) 第2回英語検定	□	○	○	○	○	総	L	7	85
26	土										
27	日										
28	月	月3456 総(全学年:企画力の育成④ 北山祭に向けて)	□	○	○	○	○	総	L	7	86
29	火	火1256 総(全学年:企画力の育成⑤ 北山祭に向けて) 運営委員会	□	○	○	○	○	総	L	7	87
30	水	水1234 総(全学年:企画力の育成⑥ 北山祭に向けて) 村教頭研 ノー残業Day		○	○	○	○	総	L	6	88
備 考 大学入学共通テスト願書出願 (9月中旬:Web) 野球部秋季大会・新人陸上競技大会推戴式 ストレッチ受検期間 「今帰仁村海外留学」事後報告会(下旬予定)			学年	授業時数	累 計	授業日数	累 計				
			1年	124	553	19	88				
			2年	124	553	19	88				
			3年	124	553	19	88				

令和8年度 10 月行事予定表

日 曜	行 事	授業実施計画						計	授業 日数	
		朝学	1	2	3	4	5			6
1 木	北山祭予行演習(終日) 県立学校次世代校務支援システム担当研修会③		●	●	●	●	●	●	6	89
2 金	北山祭準備 職員会議	□	●	●	●	●	●	●	7	90
3 土	北山祭(体育祭)		行	行	行	行	行	行	0	91
4 日										
5 月	北山祭振休(休日)									
6 火		□	○	○	○	○	○	○	7	92
7 水	総(全学年:企画力の育成⑦ 北山祭振り返り) ノー残業Day		○	○	○	○	総	L	6	93
8 木	中間考査①		※	※	※	※	/	/	4	94
9 金	中間考査② 英語力判定テスト		※	※	※	※	/	/	4	95
10 土	北山祭予備日									
11 日	3学年:第2回へ'ネット'駿台大学入学共通記述模試(へ'ネット' ~12日)									
12 月	スポーツの日(祝日)									
13 火	人権の日 学校校納金口座振替日	□	○	○	○	○	○	○	7	96
14 水	第3回追試結果報告'切 総(1年:探究活動⑥ 2年:自己探究② 3年:進路探究⑩) ノー残業Day		○	○	○	○	総	L	6	97
15 木		□	○	○	○	○	○	○	7	98
16 金	第3回追試判定・認定 第2回県立高等学校進路指導主任研修会	□	○	○	○	○	○	○	7	99
17 土	おきなわ地域教育の日									
18 日										
19 月		□	○	○	○	○	○	○	7	100
20 火		□	○	○	○	○	○	○	7	101
21 水	総(全学年:薬物乱用防止教室) 高校生問題行動等防止推進事業7+7M ノー残業Day		○	○	○	○	総	L	6	102
22 木	木12346 第2回拡大会年 第4回追試説明会・申込(~27日)	□	△	△	△	△	△	/	6	103
23 金	第2回漢字検定 沖縄科学'アプリ	□	○	○	○	○	○	○	7	104
24 土	沖縄県高等学校新人体育大会(~27日) 第71回九州7'ロックPTA研究大会(宮崎大会) 国頭地区駅伝競走大会									
25 日										
26 月		□	○	○	○	○	○	○	7	105
27 火	第4回追試申込'切	□	○	○	○	○	○	○	7	106
28 水	第4回追試期間(~1/7) 総(1年:探究活動⑦ 2年:自己探究③ 3年:進路探究⑫) ノー残業Day		○	○	○	○	総	L	6	107
29 木		□	○	○	○	○	○	○	7	108
30 金		□	○	○	○	○	○	○	7	109
31 土	1,2学年:総合学力テスト(へ'ネット) 3学年:第3回へ'ネット'駿台大学入学共通テスト模試(へ'ネット' ~11/1)									
備 考 県高校総合体育大会(駅伝) 県新人大会推戴式 教頭'リンク'「教員配置計画」 秋の読書週間(10/27~11/9予定) 総(全学年:薬物乱用防止教室) 第2案 10/28		学年	授業時数	累 計	授業日数	累 計				
		1年	128	681	21	109				
		2年	128	681	21	109				
		3年	128	681	21	109				

令和8年度 11 月行事予定表

日 曜	行 事	授業実施計画						計	授業 日数
		朝学	1	2	3	4	5		
1 日									
2 月		□	○	○	○	○	○	7	110
3 火	文化の日(祝日)								
4 水	総(1年:探究活動⑧ 2年:自己探究④ 3年:ライブ ランニング①) L(いじめ防止講話) 村教頭研 ノー残業Day		○	○	○	○	総 L	6	111
5 木	運営委員会 県立学校次世代校務支援システム担当研修会④	□	○	○	○	○	○	7	112
6 金	県立学校司書教諭等研修会	□	○	○	○	○	○	7	113
7 土	第2回数学検定								
8 日									
9 月		□	○	○	○	○	○	7	114
10 火	職員会議 人権の日	□	△	△	△	△	△	7	115
11 水	総(1年:探究活動⑨ 2年:自己探究⑤ 3年:ライブ ランニング②) 村校長研 ノー残業Day		○	○	○	○	総 L	6	116
12 木		□	○	○	○	○	○	7	117
13 金	2学期出欠入力済切	□	○	○	○	○	○	7	118
14 土	3学年:全統プレ共通テスト(河合～15日)								
15 日									
16 月		□	○	○	○	○	○	7	119
17 火		□	○	○	○	○	○	7	120
18 水	水1234木6 総(1年:探究活動⑩ 2年:自己探究⑥ 3年:ライブ ランニング③) ノー残業Day		○	○	○	○	総	6	121
19 木	期末考査①		※	※	※	※	/ /	4	122
20 金	期末考査②		※	※	※	※	/ /	4	123
21 土	おきなわ地域教育の日								
22 日									
23 月	勤労感謝の日(祝日)								
24 火		□	○	○	○	○	○	7	124
25 水	総(1年:探究活動⑪ 2年:自己探究⑦ 3年:ライブ ランニング④) L(第2回いじめ防止アンケート) ノー残業Day		○	○	○	○	総 L	6	125
26 木		□	○	○	○	○	○	7	126
27 金	校内ロードレース大会 2学期出欠訂正済切		●	●	●	●	●	6	127
28 土									
29 日									
30 月	校内ロードレース大会(予備日予定)	□	○	○	○	○	○	7	128
備考									
		学年	授業時数	累 計	授業日数	累 計			
		1年	122	803	19	128			
		2年	122	803	19	128			
		3年	122	803	19	128			

令和8年度 12 月行事予定表

日 曜	行 事	授業実施計画						計	授業 日数	
		朝学	1	2	3	4	5			6
1 火	火1234 芸術鑑賞会(56校時) 部会・学年会	□	△	△	△	△	●	●	7	129
2 水	月12345 総(1年:探究活動② 2年:自己探究③ 3年:進路探究④) 村教頭研 ノー残業Day		○	○	○	○	○	総	6	130
3 木	木1234 2学期成績入力〆切	□	△	△	△	△	/	/	5	131
4 金	桜野特別支援学校との交流学习 学習記録報告書提出〆切 高校入試委員会(特色選抜)	□	△	△	△	△	△	△	7	132
5 土										
6 日										
7 月		□	○	○	○	○	○	○	7	133
8 火	運営委員会	□	○	○	○	○	○	○	7	134
9 水	校内避難訓練 ノー残業Day	□	○	○	○	○	総	L	7	135
10 木	木1256水1 成績判定会議・職員会議 人権の日	□	△	△	△	△	△	/	6	136
11 金		□	○	○	○	○	○	○	7	137
12 土										
13 日										
14 月		□	△	△	△	△	△	△	7	138
15 火	第2回学校評議委員会	□	△	△	△	△	△	△	7	139
16 水	金23456 総(1年:職業探究③ 2年:自己探究④ 3年:進路探究⑤) ノー残業Day		△	△	△	△	△	総	6	140
17 木	第2回学校保健委員会	□	△	△	△	△	△	△	7	141
18 金	理数科探究発表会	□	△	△	△	△	△	△	7	142
19 土	おきなわ地域教育の日									
20 日										
21 月		□	△	△	△	△	△	△	7	143
22 火		□	△	△	△	△	△	△	7	144
23 水	水1234金12 ノー残業Day		△	△	△	△	△	△	6	145
24 木		□	△	△	△	△	△	△	7	146
25 金	1校時:金3 行(2学期終業式) L(キャリアパスポート・学期反省・個票配布) 学級PTA・学寮保護者会(午後)		△	行	L	/	/	/	2	147
26 土	閉寮8:30									
27 日										
28 月	仕事納め									
29 火	年末年始休暇(~1/3) 学校閉館日									
30 水										
31 木										
備考 校外進学が インス(1,2学年希望者) 村生徒指導連絡協議会 理数科委員会 情報処理検定各種試験		学年	授業時数	累 計	授業日数	累 計				
		1年	122	925	19	147				
		2年	122	925	19	147				
		3年	122	925	19	147				

令和8年度 1 月行事予定表

日	曜	行 事	授業実施計画						計	授業 日数	
			朝学	1	2	3	4	5			6
1	金	元日(祝日) 年末年始休暇(～1/3) 学校閉館日									
2	土										
3	日										
4	月	仕事始め									
5	火	運営委員会 開寮17:30									
6	水	行(3学期始業式・3学期HR役員認証式) 水234 ノー残業Day		行	○	○	○	/	/	3	148
7	木	木3456月6 職員会議 第4回追試結果報告〆切	□	△	△	△	△	△	/	6	149
8	金	3学期出欠入力〆切(3年) 第3回県立学校校長研修会 就職指導担当者研修	□	○	○	○	○	○	○	7	150
9	土										
10	日										
11	月	成人の日(祝日)									
12	火	第4回追試判定・認定 人権の日	□	○	○	○	○	○	○	7	151
13	水	水1234火6 村教頭研 ノー残業Day		○	○	○	○	○	L	6	152
14	木	学年末考査①(3学年) 県立学校次世代校務支援システム担当研修会⑤	□	○	○	○	○	○	○	7	153
15	金	学年末考査②(3学年)	□	○	○	○	○	○	○	7	154
16	土	大学入学共通テスト① 1学年:総合学力テスト(ベネッセ) おきなわ地域教育の日									
17	日	大学入学共通テスト②									
18	月	特色選抜・一般選抜Web出願(～28日) 3学期出欠訂正〆切(3年)	□	○	○	○	○	○	○	7	155
19	火	2学年台湾研修(～22日)	□	○	○	○	○	○	○	7	156
20	水	56校時:総(全学年:性教育講演会) ノー残業Day		○	○	○	○	総	総	6	157
21	木	運営委員会	□	○	○	○	○	○	○	7	158
22	金	第3回漢字検定 県立学校副校長・教頭研修会③ 中堅研⑨(web)	□	○	○	○	○	○	○	7	159
23	土										
24	日										
25	月	学年末成績入力〆切(3学年)	□	△	△	△	△	△	/	6	160
26	火	学習記録報告書提出〆切(3学年) 職員会議 高校入試委員会(一般選抜)	□	△	△	△	△	△	/	6	161
27	水	総(全学年:主権者教育⑤) ノー残業Day		○	○	○	○	総	L	6	162
28	木		□	○	○	○	○	○	○	7	163
29	金	3年生を送る会 運営委員会		●	●	●	●	●	●	6	164
30	土										
31	日										
備考 校外研修(3学年:理数科)			学年	授業時数	累 計	授業日数	累 計				
			1年	108	1033	17	164				
			2年	108	1033	17	164				
			3年	108	1033	17	164				

令和8年度 2 月行事予定表

日 曜	行 事	授業実施計画						計	授業 日数	
		朝学	1	2	3	4	5			6
1 月	特色選抜・一般選抜出願書類受付①	□	○	○	○	○	○	○	7	165
2 火	火1256 卒業判定会議・職員会議 ダンス発表会(1,2学年:1~4校時) 第5回追試説明会・申込(~4日) 特色選抜・一般選抜出願書類受付②	□	○	○	○	○	/	/	5	166
3 水	56校時:総(1,2年:職業ガイダンス 3年:高校生活の振り返り) 村教頭研 ノー残業Day		○	○	○	○	総	総	6	167
4 木	第5回追試申込〆切	□	○	○	○	○	○	○	7	168
5 金	3学期出欠入力〆切(1,2学年) 第5回追試期間(~12日) 3学年大清掃 志願変更申し出①	□	○	○	○	○	○	○	7	169
6 土	2学年:大学入学共通テスト模試(ベネッセ ~7日)									
7 日										
8 月	志願変更申し出②	□	○	○	○	○	○	○	7	170
9 火	学年末考査①(1,2学年) 村校長研		※	※	※	※	/	/	4	171
10 水	学年末考査②(1,2学年) 人権の日 ノー残業Day		※	※	※	※	/	/	4	172
11 木	建国記念の日(祝日)									
12 金	金123 学年就職・進学準備期間(~27日) 第5回追試結果報告〆切 内申審査①	□	△	△	△	/	/	/	4	173
13 土										
14 日										
15 月	願書取り下げ・再出願① 3学期出欠訂正〆切(1,2学年)	□	△	△	△	△	△	△	7	174
16 火	願書取り下げ・再出願② 火456 第5回追試判定・認定 内申審査②	□	△	△	△	/	/	/	4	175
17 水	水1234火3 第6回追試説明会・申込 ノー残業Day		△	△	△	△	△	L	6	176
18 木	特色選抜選考試験 木12 L(清掃・特色選抜会場作成) 第6回追試申込〆切	□	△	△	L	/	/	/	4	177
19 金	金1234 第6回追試期間(~26日) 学年末成績入力〆切(1,2学年)	□	△	△	△	△	/	/	5	178
20 土	おきなわ地域教育の日									
21 日										
22 月	卒業式予行演習振休(休日)									
23 火	天皇誕生日(祝日)									
24 水	水3456水4 学習記録報告書提出〆切(1,2学年) 運営委員会 ノー残業Day		△	△	△	△	△	L	6	179
25 木	第3回学校保健委員会	□	△	△	△	△	△	△	7	180
26 金	第6回追試結果報告〆切	□	△	△	△	△	△	△	7	181
27 土										
28 日	卒業式準備・卒業式予行演習 成績判定会議・職員会議(午後)		行	行	行	行	/	/	0	182
備 考 3学年特別時間割 情報処理検定各種試験 村生徒指導連絡協議会		学年	授業時数	累 計	授業日数	累 計				
		1年	97	1130	18	182				
		2年	97	1130	18	182				
		3年	47	1080	18	182				

令和8年度 3 月行事予定表

日	曜	行 事	授業実施計画						計	授業 日数	
			朝学	1	2	3	4	5			6
1	月	第79回卒業式		行	行	行	行	行	行	0	183
2	火	火56 総(1,2年:北山講話 卒業生に学ぶ) L(一般選抜会場作成) 受検生下見16:00~17:00 第6回追試判定・認定 ノー残業Day 閉寮17:30	□	△	△	総	L	/	/	5	184
3	水	県立高校入学者選抜学力検査① 村教頭研		/	/	/	/	/	/	0	185
4	木	県立高校入学者選抜学力検査②		/	/	/	/	/	/	0	186
5	金			/	/	/	/	/	/	0	187
6	土										
7	日										
8	月	第3回学校評議委員会		/	/	/	/	/	/	0	188
9	火	県立高校入学者選抜学力検査追検査		/	/	/	/	/	/	0	189
10	水	学力検査点受け渡し 人権の日 開寮17:30 ノー残業Day		/	/	/	/	/	/	0	190
11	木	特色選抜合否判定会議 木456	□	△	△	△	/	/	/	4	191
12	金	月12金56 特色選抜判定結果受け渡し(正午まで)	□	△	△	△	△	/	/	5	192
13	土										
14	日										
15	月	一般選抜合否判定会議 月456	□	△	△	△	/	/	/	4	193
16	火	火1234 公簿点検(3学年)	□	△	△	△	△	/	/	5	194
17	水	県立高校合格発表 水1234 ノー残業Day		△	△	△	△	/	/	4	195
18	木	金1234 1,2学年大清掃 2次募集願書受付①	□	△	△	△	△	/	/	5	196
19	金	行(修了式・離任式) L(キャリアパスポート・学年末反省・個票配布) 2次募集願書受付②		行	行	L	/	/	/	1	197
20	土	おきなわ地域教育の日									
21	日	春分の日(祝日)									
22	月	春分の日振休(休日) 閉寮8:30									
23	火	2次募集志願変更再出願									
24	水	2次募集書類交換会 公簿点検(1,2学年) ノー残業Day									
25	木	2次募集面接(午後)									
26	金										
27	土										
28	日										
29	月	2次募集合格発表 合格者オリエンテーション									
30	火										
31	水	ノー残業Day									
備 考			学年	授業時数	累 計	授業日数	累 計				
			1年	33	1163	15	197				
			2年	33	1163	15	197				
			3年	0	1080	1	183				

VI 生徒の実態調査

・出身中学校別生徒数（R8年4月1日現在）

市町村	学年 中学校名	1年			2年			3年			全体合計
		男子	女子	合計	男子	女子	合計	男子	女子	合計	
今帰仁村	今帰仁	20	27	47	19	8	27	30	9	39	113
名護市	名護	10	5	15	10	7	17	7	2	9	41
	東江	3	0	3	1	2	3	0	0	0	6
	屋部	2	6	8	12	1	13	7	4	11	32
	大宮	7	4	11	5	6	11	2	5	7	29
	羽地	4	2	6	5	2	7	3	1	4	17
	屋我地	1	3	4	1	2	3	0	0	0	7
	久志	0	0	0	0	1	1	0	0	0	1
本部町	本部	2	2	4	1	5	6	0	1	1	11
	上本部	3	6	9	3	3	6	4	1	5	20
国頭村	国頭	2	0	2	0	0	0	0	2	2	4
大宜味村	大宜味	1	0	1	0	0	0	4	1	5	6
伊江村	伊江	1	0	1	0	0	0	0	0	0	1
宜野座村	宜野座	1	0	1	0	1	1	0	0	0	2
金武町	金武	1	1	2	0	0	0	0	0	0	2
うるま市	与勝第二	0	0	0	0	0	0	0	1	1	1
	綾橋	0	0	0	0	0	0	0	1	1	1
宜野湾市	宜野湾	0	0	0	0	0	0	1	0	1	1
	真志喜	0	0	0	1	0	1	0	0	0	1
沖縄市	コザ	0	0	0	0	0	0	0	1	1	1
北中城村	北中城	0	0	0	0	0	0	2	0	2	2
那覇市	小禄	1	0	1	0	0	0	0	0	0	1
座間味村	座間味	0	0	0	1	0	1	0	0	0	1
多良間村	多良間	1	0	1	0	0	0	0	0	0	1
宮古島市	下地	0	0	0	0	0	0	1	0	1	1
	北	0	0	0	0	0	0	1	0	1	1
石垣市	石垣	0	0	0	1	0	1	0	0	0	1
東京都江戸川区	笹崎第二	0	0	0	1	0	1	0	0	0	1
香川県高松市	香東	1	0	1	0	0	0	0	0	0	1
三重県伊賀市	桜丘	0	1	1	0	0	0	0	0	0	1
計		61	57	118	61	38	99	62	29	91	308

3. 健康相談活動

- ① 入学時の疾病異常者
- ② 諸検査または定期健康診断、臨時健康診断の結果必要と認めるとき
- ③ 体育長期見学者及びその他の授業に支障、制限のあるもの
- ④ 病気欠席がちなもの
- ⑤ 健康に関することで担任、保護者または生徒の自主来談によるもの
- ⑥ 遠足、旅行、体育祭、体育的行事や対外運動競技等に参加の場合、必要と認められるもの

4. 応急処置

- ① 応急処置及び指導
- ② 緊急時の対策（事故発生時の措置）

保健計画画

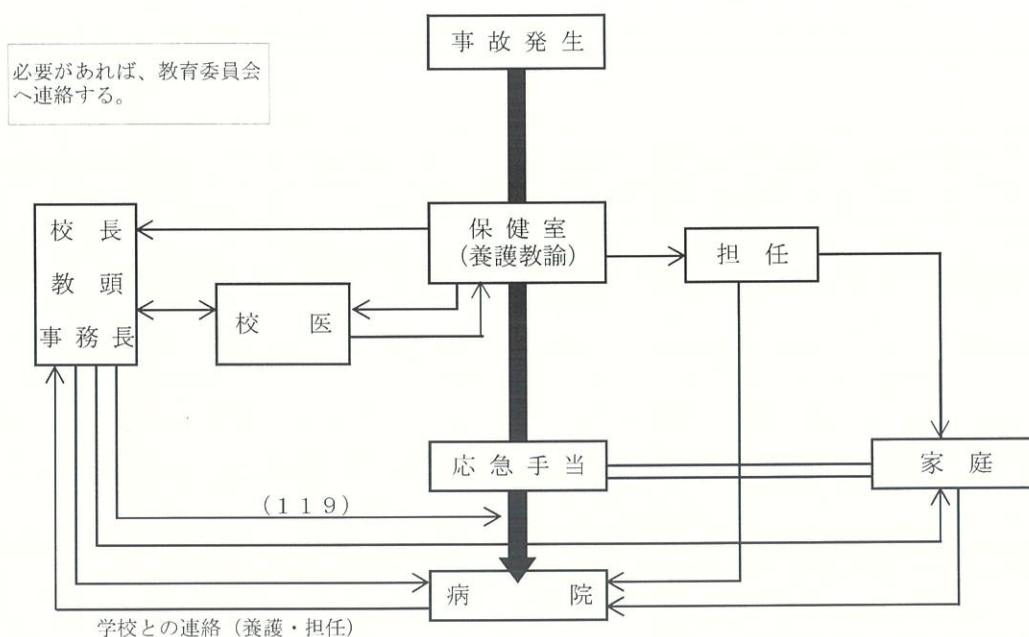

今帰仁消防署	TEL (0980) 56-2151
救急車	119番
学校医 今帰仁診療所	TEL (0980) 56-3581
学校歯科医 あらさき歯科クリニック	TEL (0980) 51-0648
県立北部病院	TEL (0980) 52-2719
北部地区医師会病院	TEL (0980) 54-1111

令和8年度 学校保健計画

学校名 沖繩県立北山高等学校

保健主事 職・氏名

月	4	5	6	7・8	9	10	11	12	1	2	3	
月の重点	健康診断を受け自己の健康状態を知ろう	疾病、異常の早期治療	菌の健康を早う治療	夏休みの健康管理 熱中症予防	生活習慣の確立 応急手当を学ぼう	薬物について考えよう 目の健康管理	口腔衛生 感染症予防	冬の健康管理 世界エイズデー	心臓の健康について考えよう	心の健康について考えよう	健康生活の反省をしよう	
学校保健関係行事	定期健康診断 体力測定 新入生歓迎球技大会 セラブラス	定期健康診断 もれ検査・検査 フィードバック(遠足) 三者面談	県高校総体 健康相談 拡大学年会	交通安全講話 職員研修(AED、心肺蘇生法) 職員健康診断	夏休安全講話 職員研修(AED、心肺蘇生法) 職員健康診断	北山祭 薬物乱用防止教室 拡大学年会	いじめ防止講話 校内ドレステス大会	感染症管理 世界エイズデー 防災避難訓練	校内ダンス発表会	校内ダンス発表会	卒業式 フック作業 資格者引継ぎ	
対人管理	定期健康診断の計画と実施/健康観察/疾病予防/健康状態の把握/熱中症予防対策 ・疾病のある生徒の健康相談/保健指導、保護者面談 ・保健調査票の子エック/要管理者リスト作成/健康結果通知/薬治療者への治療勧告 ※日本スポーツ振興センター加入手続き	定期健康診断結果一覽表の作成 治療勧告 未受検者への指導 健康相談/保健指導/熱中症予防	定期健康診断結果一覽表の作成 治療勧告 未受検者への指導 健康相談/保健指導/熱中症予防	定期健康診断結果一覽表の作成 治療勧告 未受検者への指導 健康相談/保健指導/熱中症予防	定期健康診断結果一覽表の作成 治療勧告 未受検者への指導 健康相談/保健指導/熱中症予防	低視力者の再検査及び受診勧告 健康相談	校内ドレステス大会前健康相談 疾病管理者の状態把握	感染症予防対策 疾病治療状況調査及び研修旅行前健康調査、相談	感染症予防対策 健康相談	感染症予防対策 健康相談	本年度の反省と評価 次年度年間計画 諸要項の整理点検 英病治療状況調査及び治療勧告	
対物管理	飲料水・AEDの日常点検 保健室の整備、施設設備の点検、プール使用前点検	飲料水・AEDの日常点検 プールの設備点検及び水質検査	飲料水・AEDの日常点検 プールの設備点検及び水質検査	飲料水・AEDの日常点検 プールの設備点検及び水質検査	飲料水・AEDの日常点検 プールの設備点検及び水質検査	飲料水・AEDの日常点検 水質検査 照度・騒音検査	飲料水・AEDの日常点検 医薬品の点検	飲料水・AEDの日常点検 医薬品の点検 全休清掃	飲料水・AEDの日常点検 フック作業 教室の換気	飲料水・AEDの日常点検 フック作業 教室の換気	飲料水・AEDの日常点検 保健室備品点検と整備 全休清掃	
科目保健	・日本における健康課題 ・健康の考え方と成り立ち ★青春期と健康 ★学生への関心欲求と任意動員	・ヘルスプロモーションと健康に関する環境作り ・健康に関する意思決定 ・行動選択 ★妊娠生活と健康 ★低妊産婦と健康	・現代における感染症の問題 ・感染症の予防 ★性感染症・エイズとその予防 ★家族計画と人工妊娠中絶	・生活習慣病の予防と回復 ・身体活動・運動と健康 ・加齢と健康 ・保健制度と保健サービスの活用	・食事と健康 ・休養・睡眠と健康 ・医療機関と医療サービスの活用	・喫煙と健康 ・煙と健康 ・大気汚染・水質汚濁・土壌汚染と健康・健康被害の防止と環境対策	・飲酒と健康 ・喫煙と健康 ・薬物乱用と健康 ・環境衛生活動、食品衛生 ・食品と環境の保健と私生活	・飲酒と健康 ・喫煙と健康 ・薬物乱用と健康 ・環境衛生活動、食品衛生 ・食品と環境の保健と私生活	・精神疾患の特徴 ★精神疾患への対応 ・食品や環境の保健の確保	・事故の現状と発生原因 ・交通事故防止の取組み ・労働災害、職業病と健康 ・健康的な職業生活	・安全な社会の形成 ・応急手当の意義と救急医療体制 ・課題レポート	・心臓衛生法 ・日常的な応急手当 (2年) ・成果の発表、まとめ (1年)
関連教科	【家庭総合(1年)】 ★人生を豊かにする 【保育基礎(3年)】 ・保育の意義	【家庭総合(1年)】 ★命を育む 【保育基礎(3年)】 ・保育の環境 ・保育の意義	【家庭総合(1年)】 ★命を育む 【保育基礎(3年)】 ・保育の環境 ・保育の意義	【家庭総合(1年)】 ★子どもの育つ力を知る 【保育基礎(3年)】 ・子どもの発達	【家庭総合(2年)】 ・食生活の課題 【食生活と栄養】 ・食生活の健康と生活	【家庭総合(2年)】 ・品物の選択と安全 【生物】 ・生殖、生殖細胞の形成	【家庭総合(2年)】 ・これからの食生活 【生物】 ・神経系とその働き 【生物基礎】 ・生体防御	【家庭総合(2年)】 ・これからの食生活 【生物】 ・神経系とその働き 【生物基礎】 ・生体防御	【家庭総合(2年)】 ・衣生活とライフスタイル 【生活】 ・子どもの福祉	【家庭総合(2年)】 ・衣生活とライフスタイル 【生活】 ・子どもの福祉	【家庭総合(2年)】 ・衣生活とライフスタイル 【生活】 ・子どもの福祉	【家庭総合(1・2年)】 生活デザインする
総合的な探究	初エッセイ(1年) 職業探究(1年) 進路探究(2年) 進路探究(3年)	職業探究・探究活動(1年) 進路探究(2年) 進路探究(3年)	探究活動(1年) 校外が(1年) 進路探究(3年)	主権者教育(全学年)	企画力の育成(全学年)	薬物乱用防止教室(全学年) 探究活動(1年) 自己探究(2年) 進路探究(3年)	探究活動(1年) 自己探究(2年) 北山講座・進路探究 ・ライフプランニング(3年)	探究活動(1年) 自己探究(2年) 北山講座・進路探究 ・ライフプランニング(3年)	職業学習会(全学年) 職業探究(1年) 進路探究(3年)	職業が(1・2年) 主権者教育(全学年)	総合探究 北山講座(1・2年)	
特別活動	定期健康診断の事前事後指導 新入生歓迎球技大会 時の安全	定期健康診断の事前事後指導 事後指導 健康相談(世界料理デー)	定期健康診断の事前事後指導 事後指導 健康相談(世界料理デー)	疾病の早期治療と予防 夏休期中の健康安全について 北山祭に向けて	基本的な生活習慣の確立 北山祭に向けての健康安全について 健康相談アクト	薬物乱用防止について 目の健康について	生活習慣病を予防しよう ドレステス大会に向けて 健康安全 防災について	感染症予防について 年末年始の健康安全	心の健康について考えよう	心の健康について考えよう	自己の健康生活を反省しよう	
生徒会	生徒保健委員会発足 年間活動計画 健康診断の補助 保健だよりの発行	健康診断の補助 生徒総会 保健だよりの発行	健康診断の補助 生徒総会 保健だよりの発行	健康だよりの発行 校内外の安全点検 保健だよりの発行	健康調査の補助 北山祭の取り組み 保健だよりの発行	薬物乱用防止の取り組み 保健だよりの発行	感染症予防対策・感染症罹患状況調査の補助 ドレステス大会の補助 保健だよりの発行	感染症予防対策 健康調査の補助 送別球技大会の取り組み 保健だよりの発行	卒業式に向けて 保健だよりの発行	卒業式に向けて 保健だよりの発行	今年度の反省と 次年度の活動計画 校内外の安全点検 保健だよりの発行	
個別・日常指導	健康相談・健康観察 保健指導 健康教育	健康相談・健康観察 保健指導 健康教育	健康相談・健康観察 保健指導 健康教育	健康相談・健康観察 保健指導 健康教育	健康相談・健康観察 保健指導 健康教育	健康相談・健康観察 保健指導 健康教育	健康相談・健康観察 保健指導 健康教育	健康相談・健康観察 保健指導 健康教育	健康相談・健康観察 保健指導 健康教育	健康相談・健康観察 保健指導 健康教育	健康相談・健康観察 保健指導 健康教育	
組織活動	生活指導部会 生徒保健委員会 学校保健委員会発足	生活指導部会 生徒保健委員会	生活指導部会 生徒保健委員会	生活指導部会 生徒保健委員会 第1回学校保健委員会	生活指導部会 生徒保健委員会	生活指導部会 生徒保健委員会	生活指導部会 生徒保健委員会	生活指導部会 生徒保健委員会	生活指導部会 生徒保健委員会	生活指導部会 生徒保健委員会	生活指導部会 生徒保健委員会 第3回学校保健委員会	

※「生命(いのち)の安全教育」を実施する教科等には「★」を付ける。

様式2 (高等学校用)

令和8年度 学校安全計画 (高等学校)

学校名 北山高等学校
記載者

項目	月	4	5	6	7・8	9	10	11	12	1	2	3
学校の重点	学校の重点	学校生活での安全	休日及び週末の安全	梅雨期の安全	夏期休暇中の安全	学校行事と安全	安全な生活環境	危機管理と対策	12	1	2	3
	学校行事	始業式・入学式 定期健康診断 新入生歓迎球技大会 体育施設の高検 実験・実習室利用時の 諸注意	フットワーク(遠足) 三者面談 高校総体	高校総体 SNSトラブリング講話 学祭防犯避難訓練	1学期終業式 交通安全講話	2学期始業式 教育実習	薬物乱用防止教室 北山祭	いじめ防止講話 校内ロードレース大会	3学期始業式 送別球技大会 ★性に関する講演会	安全な通学	安全な生活	安全な生活の反省
教科	教科	実験・実習室利用時の 諸注意	実験・実習を伴う 教科の安全指導 水泳時の安全	実験・実習を伴う 教科の安全指導 水泳時の安全	実験・実習を伴う 教科の安全指導 水泳時の安全	学校行事に向けて の安全指導	実験・実習を伴う 教科の安全指導 体育施設使用時の 安全指導	校内ロードレース 大会における安全 指導	実験・実習を伴う 教科の安全指導 体育施設使用時の 安全指導	実験・実習を伴う 教科の安全指導 体育施設使用時の 安全指導	実験・実習を伴う 教科の安全指導 体育施設使用時の 安全指導	実験・実習室・体育 施設等の安全点検
	総合的な探究	職業探究(1年) 課題探究(2年) 進路探究(3年)	職業探究・探究活動 (1年) 課題探究(2年) 進路探究(3年)	探究活動(1年) 校外ガイダンス(2 年) 進路探究(3年)	主権者教育(全学年) 探究活動(1年) 自己探究(2年) 北山講座・進路探究 ・7/17/ラウンジ(3 年)	企画力の育成(全学 年)	薬物乱用防止教室(全学年) 探究活動(1年) 自己探究(2年) 北山講座・進路探究 (3年)	探究活動(1年) 自己探究(2年) 北山講座・進路探究 (3年)	防災学習会(全学年) 職業探究(1年) 自己探究(2年) 進路探究(3年)	主権者教育(全学年) 2年)	職業ガイダンス(1・ 2年)	総合総括 北山講座(1・2年)
	1年HR 2年HR 3年HR	登下校時の交通安全 フットワーク(遠足)時 の安全	活動と安全な生活	梅雨期の交通安全	夏期休暇中の安全心 (夜間外出、車両 運転、水泳、キャンプ 等)	北山祭に向けての 安全指導 救急の日について	教室内の換気につい て	ロードレース大会時 の安全	登下校時の安全 交通マナーについ て	学年末テスト終了 後の安全な生活	春休期中の安全 な生活(1・2年)	
生徒会活動	生徒会活動	生活委員会 美化委員会 保健委員会	生活委員会 美化委員会 保健委員会	生活委員会 美化委員会 保健委員会	生活委員会 美化委員会 保健委員会	生活委員会 美化委員会 保健委員会	生活委員会 美化委員会 保健委員会	生活委員会 美化委員会 保健委員会	生活委員会 美化委員会 保健委員会	生活委員会 美化委員会 保健委員会	生活委員会 美化委員会 保健委員会	生活委員会 美化委員会 保健委員会
	学校生活	交通安全の把握 7/6/1/1、免許所持者調査 防犯避難態勢の確立 救急体制の確立 生徒引率時の安全確認	7/6/1/1、免許所持者調査 防犯避難態勢の確立 救急体制の確立 生徒引率時の安全確認	梅雨期の安全確認 暴風時の安全確認 水泳時の安全確認 ★学祭防災避難訓練 時の安全確認	夏期休暇中の安全確 認 暴風時の安全確認 水泳時の安全確認 交通安全指導	学校行事における安 全確認 ★救急体制の確認 7/6/1/1、免許所持者調査	野外実習時の安全確 認	ロードレース大会時 の安全確認 体験学習時の安全確 認	★防災避難訓練時の 安全確認 年末年始の安全確認	送別球技大会時の安 全確認	送別球技大会時の安 全確認 本年度学校管理下 事故発生のまとめ 本年度の反省・評価 次年度の計画	
安全管理	学校環境	飲料水・AEDの日常点 検 保健室の整備 施設設備の点検 医薬品の点検 プール使用前点検	飲料水・AEDの日常点 検 プールの設備点検 及び水質検査	飲料水・AEDの日常点 検 プールの設備点検 ダニ・アレルゲン検査 室内化学物質検査 医薬品の点検	飲料水・AEDの日常点 検 プールの設備点検 ダニ・アレルゲン検査 室内化学物質検査 医薬品の点検	飲料水・AEDの日常点 検 プールの設備点検 美化作業	飲料水・AEDの日常点 検 水質検査 照度・騒音検査	飲料水・AEDの日常点 検 医薬品の点検 教室の換気	飲料水・AEDの日常点 検 教室の換気 全体清掃	飲料水・AEDの日常点 検 ワックス作業 教室の換気	飲料水・AEDの日常点 検 保健室備品点検と整備 照度測定 全体清掃	
	安全確保に関する点検	学校訪問者の記録 校外内の巡視	学校訪問者の記録 校外内の巡視	学校訪問者の記録 関係機関団体との連 携	学校訪問者の記録 関係機関団体との連 携	学校訪問者の記録 校外内の巡視	学校訪問者の記録 校外内の巡視	学校訪問者の記録 校外内の巡視	学校訪問者の記録 校外内の巡視	学校訪問者の記録 校外内の巡視	学校訪問者の記録 校外内の巡視	学校訪問者の記録 校外内の巡視
課外指導	課外指導	7/6/1/1届出提出者及 び免許取得者説明	7/6/1/1、免許所持者指 導	7/6/1/1、免許所持者指 導	7/6/1/1、免許所持者指 導	7/6/1/1、免許所持者指 導	7/6/1/1、免許取得者勤 怠状況調べ	7/6/1/1、免許所持者指 導	7/6/1/1、免許取得者勤 怠状況調べ	7/6/1/1、免許取得者勤 怠状況調べ	7/6/1/1、免許取得者勤 怠状況調べ	7/6/1/1、免許取得者勤 怠状況調べ
	PTA等組織活動	生活指導部会 職員会議(危機管理体 制)	生活指導部会 PTA総会	生活指導部会	生活指導部会	生活指導部会	生活指導部会	生活指導部会 本部地区学校警察 連絡協議会	生活指導部会	生活指導部会 本部地区学校警察 連絡協議会	生活指導部会	卒業式後の巡視指導

※「生命(いのち)の安全教育」を実施する教科等には「★」を付ける。

沖縄県立北山高校〈施設配置図〉

〈学校用地〉	総面積
①建物敷地	25,662
②運動場	18,610
計	44,272 m ²

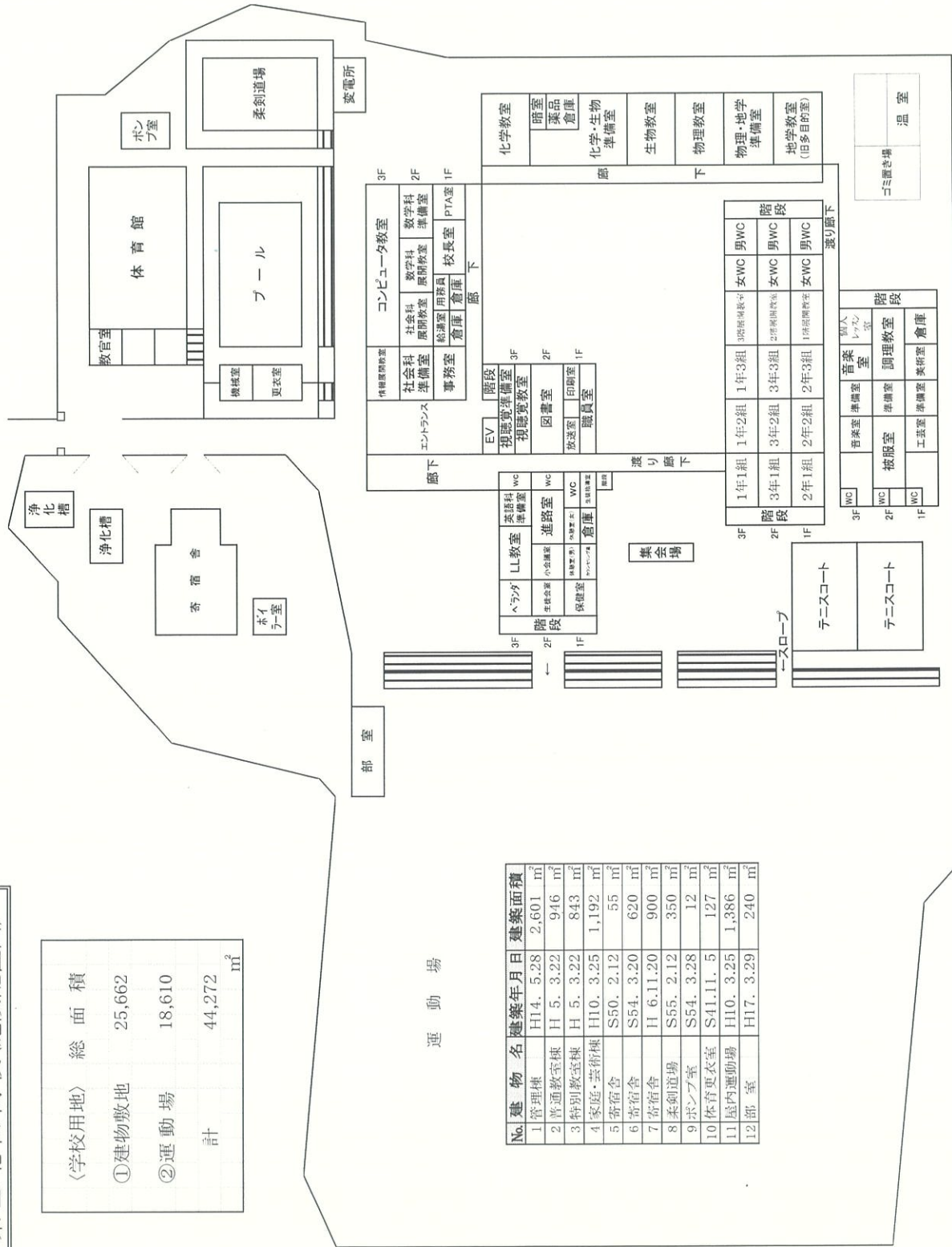

No.	建物名	建築年月日	建築面積
1	管理棟	H14. 5.28	2,601 m ²
2	普通教室棟	H 5. 3.22	946 m ²
3	特別教室棟	H 5. 3.22	843 m ²
4	家庭・芸術棟	H10. 3.25	1,192 m ²
5	寄宿舎	S50. 2.12	55 m ²
6	高宿舎	S54. 3.20	620 m ²
7	高宿舎	H 6.11.20	900 m ²
8	柔剣道場	S55. 2.12	350 m ²
9	ポンプ室	S54. 3.28	12 m ²
10	体育更衣室	S41.11. 5	127 m ²
11	屋内運動場	H10. 3.25	1,386 m ²
12	部室	H17. 3.29	240 m ²

運動場

校舎配置図

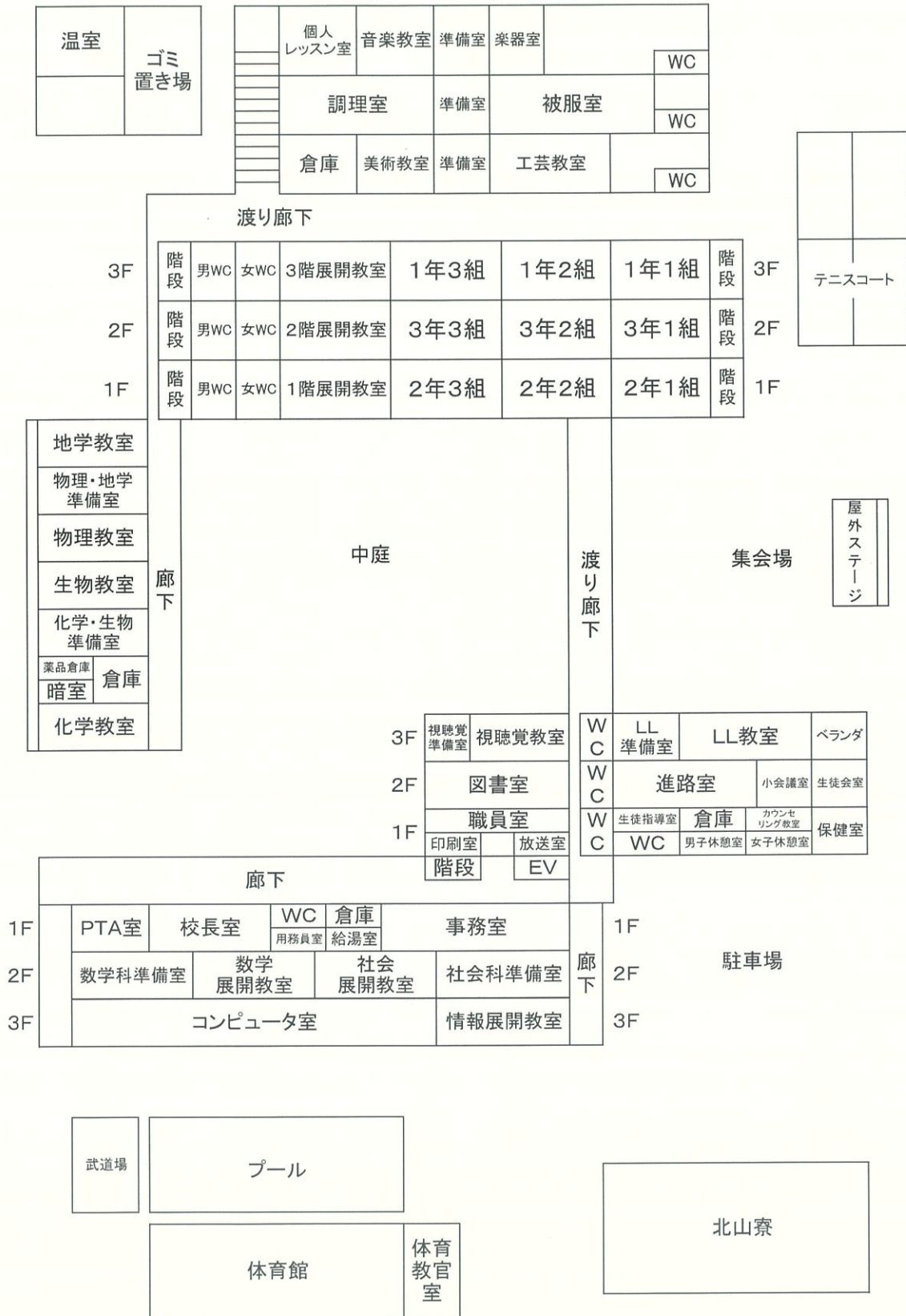

IX 学 寮

[1] 所在地：沖縄県今帰仁村字仲尾次540番地の1

北山高等学校敷地内

[2] 学校長：

[3] 寮 名：北山高等学校寮

[4] 舎 監： 副舎監： 舎監補助：

[5] 調理員：・・・(栄養士)

[6] 寮生数：男 47名 女 22名 計69名

[7] 建 物：4階建900㎡

[8] 部屋数：80人収容 男子25室 女子15室 計40室

[9] 施設・設備

	男 子	女 子
シャワー	11	11
洗濯機	12	12
洗面所	3	3
トイレ	5	3
冷蔵庫	1	1

[10] 学校運営機構図

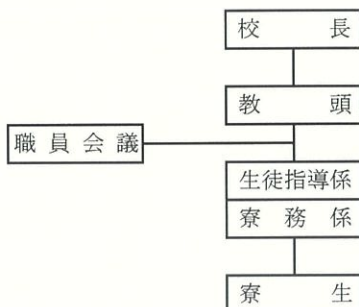

[11] 努力目標

- | | |
|--------------|-----------------|
| (1) 施設・設備の充実 | (2) 基本的な生活習慣の確立 |
| (3) 自治活動の育成 | (4) 寮生および寮の保健安全 |
| (5) 寮の適正運営 | |

[12] 日課表

- 6:30 起床
- 7:00 朝礼
- 7:15 朝食
- 7:25 理数科登校
- 8:30 普通科登校
- 13:05 昼食
- 18:00 夕食
- 20:55 閉門
- 21:00 夜礼
- 23:00 消灯

* 朝礼・夜礼・消
特に厳守

[13] 寮則 (別紙学寮心得)

1. 寮費は毎月10日までに納入すること (27,000円)
 2. 学習時間は特に静かにすること
 3. 門限時間を厳守すること
 4. 帰省する際は、舎監室に帰省の連絡を入れる。
 5. 外泊は親族の引受人がいるときだけ許可する
 6. 外来者の寮での宿泊は家族だけに限る
 7. 喫煙・飲酒は退寮のうえ、停学の処分となる
 8. 各自、寮室内での食事は禁止する
 9. テレビ視聴は22:30まで
 10. 授業態度の著しく悪いものは退寮の上、自宅通学とする
 11. 寮関係者以外の出入りを禁ずる
- その他、連休・夏季・冬季・春季休業日は閉寮となる

[14] 寮生数

	性 別 学 年 出身中学校	男 子				女 子				合 計
		1 年	2 年	3 年	計	1 年	2 年	3 年	計	
		1	今帰仁					1	1	
2	国頭	2			2		2	2	4	
3	大宜味	1		4	5		1	1	6	
4	北			1	1				1	
5	名護	4	3	3	10	1	1		2	12
6	東江		1		1					1
7	大宮		1		1		1	2	3	4
8	屋部	2	5	5	12	3		1	4	16
9	羽地	1	3	1	5					5
10	久志						1		1	1
11	宜野座	1			1		1		1	2
12	金武	1			1	1			1	2
13	彩橋							1	1	1
14	与勝第二							1	1	1
15	コザ							1	1	1
16	北中城			2	2					2
17	伊江	1			1					1
18	座間味		1		1					1
19	多良間	1			1					1
20	石垣		1		1					1
21	県外	1	1		2	1			1	3
22										
23										
24										
25										
26										
27										
28										
29										
30										
31										
32										
33										
合 計		15	16	16	47	7	4	10	21	68

係	業 務 内 容	備 考
寮 務 係	<ul style="list-style-type: none"> ・入退寮の手続き事務 ・および部屋割り ・施設設備に関すること ・寮運営に関すること ・「学生寮概要」作成 ・寮務運営委員会の世話 ・保護者会・父母会の世話 ・その他寮運営全般について ・寮生の生活相談 ・HR担任との連携 	<ul style="list-style-type: none"> ・入退寮願紙 ・誓約書綴 ・公文綴 ・寮生名簿綴 ・寮運営規定 ・寮生心得 ・金銭出納簿 ・預金通帳 ・納入金等徴収簿 ・領収書綴 ・会議録 ・宿直日誌 ・寮生役員名簿 ・点呼簿 ・外出・外泊許可願 ・帰省者名簿
舎 監	<ul style="list-style-type: none"> ・書記・会計 ・日課表・学習・健康・安全 ・栄養に関すること ・代直割り当て ・年間計画(寮の開閉) ・生活指導 ・美化・営繕 ・遅刻・欠課指導 ・自治活動の指導 	

X 防 災 計 画

○防火・防災に関する内規

- 第1条 この規定は北山高等学校における防火管理の徹底を期し、もって火災、その他の災害による人的、物的被害を軽減することを目的とする。
- 第2条 前条の目的を達成するため、防災管理について必要な事項は、この規定の定めるところによるものとする。
- 第3条 防火管理の諮問機関として防火対策委員会を設ける。
- 第4条 委員会の構成は委員長、副委員長、各係その他必要な人員でもって構成する。
- 第5条 校舎の各室には防火責任者をおく。防火責任者は与えられた各々の室の防火に万全を期さなければならない。
- 第6条 火気を使用した場合は、細心に点検して、残火の有無を確かめてから下校するものとする。
- 第7条 本校自衛防火班は、職員と生徒をもって組織し、本部、消火、避難誘導、物品搬出、監視、検索、警備、連絡、救護の各係をもって構成する。
- 第8条 前条の編成及び名簿は別表の通りとする。
- 第9条 各係員は火災、風災等を発見認知したときは大声をもって連呼し、火災報知器で知らすと同時に消防署、警察署に急報し臨機応変の処置をなし、被害の軽減につとめるものとする。
- 第10条 前条の非常信号を認知したときは、冷静、迅速に生徒を避難計画書（別表）に基づき所定の安全な場所に誘導し、更に火災は防火編成に基づき各分担任務に従事するものとする。
- 第11条 防災訓練は年一回以上実施し、非常時における被害の軽減をはかるための訓練をするものとする。
- 第12条 夜間及び休日に火災が起こった時は、警備員は初期防火に努めると共に火災報知器をならし、且つ消防署及び校長（教頭）や連絡係に急報しなければならない。
- 第13条 前条の場合、連絡係は各係に適切な手段でもって連絡をとらなければならない。
- 第14条 重要書類、その他重要物品は火災の際直ちに搬出できるように「非常持出」の赤文字を張っておかななければならない。
- 第15条 各職員は非常持出品、その他重要書類、発火性薬品の所在場所、火気を用いる場所、電線、防火具等の所在場所を認知しておかななければならない。
- 第16条 各係の任務は次の通りとする。
- | | |
|-------|-------------------------|
| 本 部 | 防火計画の策定及び訓練にあたる。 |
| 消 火 係 | 消火にあたる。 |
| 避難誘導係 | 全校生徒を各教室より安全に校庭に避難誘導する。 |
| 検 索 係 | 避難後、校舎内外の生徒の有無を確かめる。 |
| 警 備 係 | 飛び火及び悪質外来者の侵入を防ぐ。 |
| 物品監視係 | 搬出物品を監視する。 |
| 連 絡 係 | 各関係の連絡にあたる。 |
| 救 護 係 | 事故者の救護にあたる。 |

北山高等学校 防火・防災体制組織図

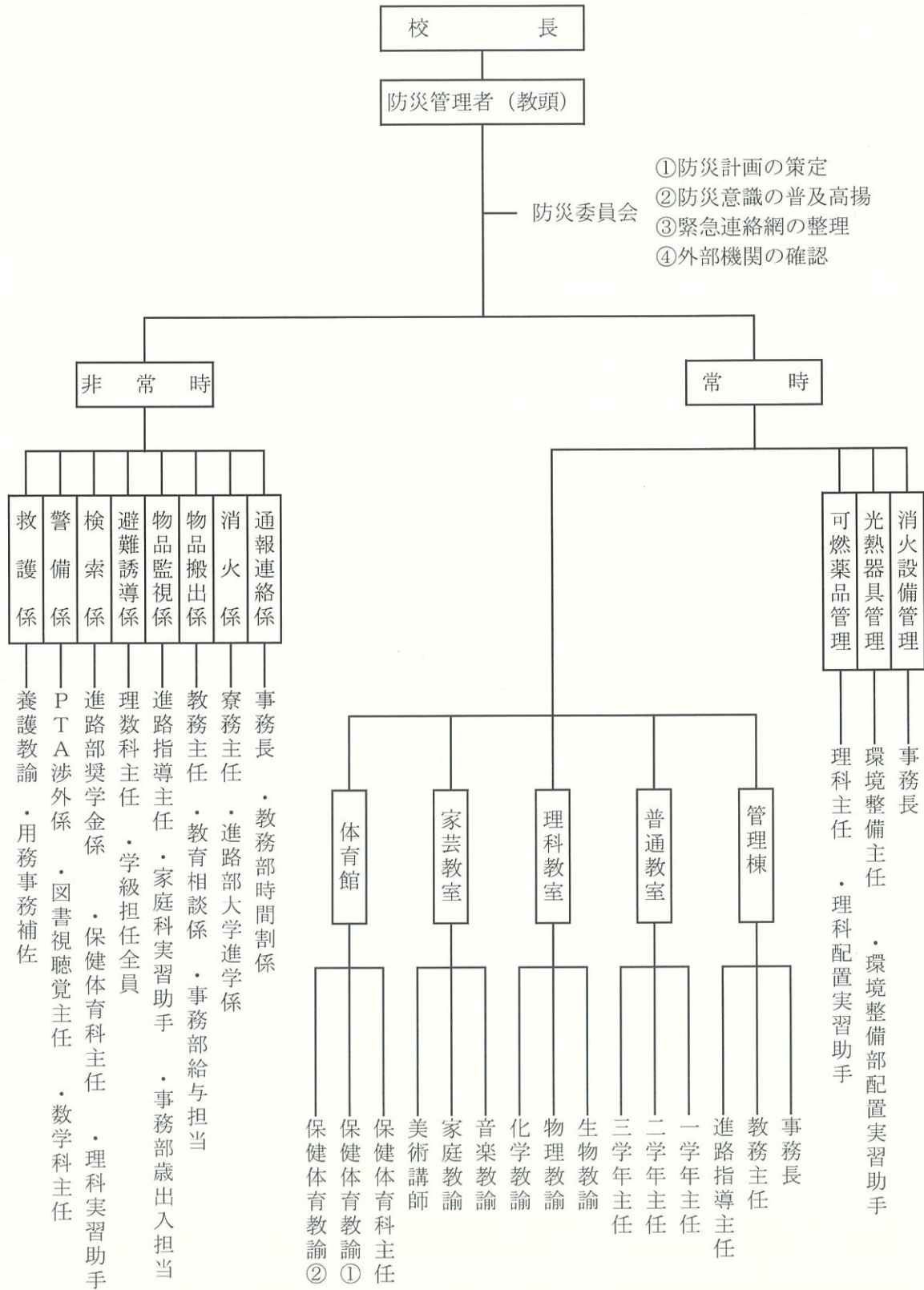

火気取締責任者

棟	教 室	消火器	火気取締責任者	棟	教 室	消火器	火気取締責任者
管 理 棟	校 長 室	1	校 長	普 通 教 室 棟	1 の 1 教室	1	1 年 1 組担任
	事 務 室	1	事務長		1 の 2 教室		1 年 2 組担任
	休 憩 室		用務員		1 の 3 教室	1	1 年 3 組担任
	備品・消耗品 倉庫		事務歳出入担当 事務給与担当		2 の 1 教室	1	2 年 1 組担任
	職 員 室	1	教 頭		2 の 2 教室		2 年 2 組担任
	印 刷 室	1	教務部主任		2 の 3 教室	1	2 年 3 組担任
	男子休憩室		教務部時間割係		3 の 1 教室		3 年 1 組担任
	女子休憩室		養護教諭		3 の 2 教室		3 年 2 組担任
	保 健 室	1	養護教諭		3 の 3 教室	1	3 年 3 組担任
	カウンセリング室		教育相談係		1 階展開教室		2 学年主任
	生徒指導部室		生徒指導主任		2 階展開教室		3 学年主任
	放 送 室		図書視聴覚主任		3 階展開教室		1 学年主任
	P T A 室		用務員		家 芸 棟	美術準備室	3
	図 書 室	1	図書司書	美術教室			
	進路指導室		進路指導主任	工芸教室			
	生徒会室		生徒会顧問教諭	家庭科職員室		3	家庭教諭 家庭科配置 実習助手
	社会科職員室	2	地歴公民科主任	調理教室			
	社会展開教室			被服教室			
	数学科職員室			数学科主任	音楽準備室	3	音楽教諭
	数学科職員室		楽 器 室				
コ ン ピ ュ ー タ 室	1	情報教諭	体 育 施 設	体育科職員室	6	保健体育科主任 保健体育教諭	
視 聴 覚 室	1	図書視聴覚主任		体 育 館			
L L 準備室	1	英語科主任		プ ー ル			
視聴覚講義室	1	情報教諭		武 道 場	3	保健体育教諭	
理 科 棟	生・化職員室	1	生物教諭	美 化 施 設	ゴミ集積所		現業用務員 環境美化 実習助手
	化 学 教 室	1	化学教諭				
	薬 品 庫	1	理科主任	寄 宿 舎	宿 舎	1 2	舎監教諭 副舎監 舎監補助事務
	生 物 教 室	1	生物教諭		厨 房	2	
	物 理 教 室	1	物理教諭				
	物・地職員室	1	地学教諭				
	地 学 教 室	1	地学教諭				

創立以来の卒業生数

期	男	女	計	累積 卒業生	卒業年月日	期	男	女	計	累積 卒業生	卒業年月日
1	31	17	48	48	昭和24.3.23	41	34	64	98	7284	平成01.3.10
2	34	23	57	105	25.3.17	42	29	54	83	7367	02.3.01
3	43	18	61	166	26.3.17	43	26	71	97	7464	03.3.01
4	61	31	92	258	27.3.19	44	45	59	104	7568	04.3.01
5	46	51	97	355	28.3.16	45	35	58	93	7661	05.3.01
6	46	47	93	448	29.3.09	46	55	64	119	7780	06.3.01
7	77	65	142	590	30.3.10	47	50	76	126	7906	07.3.01
8	72	64	136	726	31.3.10	48	75	59	134	8040	08.3.01
9	82	64	146	872	32.3.02	49	48	92	140	8180	09.3.01
10	73	64	137	1009	33.3.08	50	68	71	139	8319	10.3.01
11	81	68	149	1158	34.3.01	51	60	79	139	8458	11.3.01
12	77	75	152	1310	35.3.01	52	62	70	132	8590	12.3.01
13	65	86	151	1461	36.3.01	53	62	69	131	8721	13.3.01
14	72	88	160	1621	37.3.03	54	60	68	128	8849	14.3.01
15	56	103	159	1780	38.3.02	55	69	80	149	8998	15.3.01
16	54	81	135	1915	39.3.02	56	68	80	148	9146	16.3.01
17	54	88	142	2057	40.3.01	57	67	70	137	9283	17.3.01
18	89	143	232	2289	41.3.01	58	75	76	151	9434	18.3.01
19	75	157	232	2521	42.3.01	59	58	69	127	9561	19.3.01
20	81	166	247	2768	43.3.01	60	59	56	115	9676	20.3.01
21	107	172	279	3047	44.3.01	61	44	61	105	9781	21.3.01
22	81	207	288	3335	45.3.01	62	60	52	112	9893	22.3.01
23	77	195	272	3607	46.3.01	63	41	59	100	9993	23.3.01
24	73	199	272	3879	47.3.01	64	50	50	100	10093	24.3.01
25	57	205	262	4141	48.3.01	65	47	53	100	10193	25.3.01
26	62	198	260	4401	49.3.01	66	49	55	104	10297	26.3.01
27	61	192	253	4654	50.3.01	67	43	43	86	10383	27.3.01
28	57	195	252	4906	51.3.01	68	52	43	95	10478	28.3.01
29	74	185	259	5165	52.3.01	69	46	37	83	10561	29.3.01
30	61	199	260	5465	53.3.01	70	68	41	109	10670	30.3.01
31	65	190	255	5680	54.3.01	71	50	42	92	10762	31.3.01
32	62	168	230	5910	55.3.01	72	47	45	92	10854	令和 2.3.01
33	87	134	221	6131	56.3.01	73	59	45	104	10958	3.3.01
34	81	129	210	6341	57.3.01	74	55	35	90	11048	4.3.01
35	70	142	212	6553	58.3.01	75	45	52	97	11145	5.3.01
36	60	116	176	6729	59.3.01	76	71	35	106	11251	6.3.01
37	48	63	111	6840	60.3.01	77	52	53	105	11357	7.3.01
38	57	74	131	6971	61.3.01	78	50	38	88	11445	8.3.01
39	42	68	110	7081	62.3.10						
40	43	62	105	7186	63.3.08						

卒業年度別進路決定状況一覧(現役生のみ・過去5年間)

令和8年3月31日現在

卒業年度(西暦) (年号)		2021	2022	2023	2024	2025	
		R3	R4	R5	R6	R7	
大 学	県 内	琉球大学	1	2	0	1	1
		県立芸術大	0	0	0	0	2
		県立看護大	1	0	1	0	0
		名桜大学	2	4	6	10	8
		計	4	6	7	11	11
	県 外	国立大学	0	0	0	1	0
		公立大学	2	0	0	1	1
		計	0	0	0	2	1
	国公立大学 計		6	6	7	13	12
	県 内	沖縄国際大学	10	11	4	4	7
		沖縄大学	3	4	10	3	3
		沖縄キリスト教学院大学	0	0	0	0	2
		計	13	15	14	7	12
	県外私立大学		14	13	22	25	21
私立大学 計		27	28	36	32	33	
4年制大学合計		33	34	43	45	45	
短 期 大 学 等	県 内	沖縄女子短期大学	3	3	1	2	0
		沖縄キリスト教短期大学	0	1	0	0	0
	県外短期大学等		2	5	2	2	0
	計		5	9	3	4	0
公共職業開発施設・大学校等		3	2	3	0	0	
専 門 学 校	県内専門学校		27	21	30	23	17
	県外専門学校		8	11	8	14	5
	計		35	32	38	37	22
就 職	県内就職		7	9	10	6	7
	県外就職		1	1	0	1	4
	計		8	10	10	7	11
その他(留学等)		0	1	0	1	2	
全 体 数	普通科 期		74期	75期	76期	77期	78期
	理数科 期		28期	29期	30期	31期	32期
	卒 業 生 総 数	男	55	45	71	52	50
		女	35	52	35	53	38
		計	90	97	106	105	88
	進路決定者数		84	88	97	94	80
	進路決定率		93.3%	90.7%	91.5%	89.5%	90.9%
就職内定率		88.9%	90.9%	90.9%	87.5%	91.7%	